

Sabato 30 novembre 2024 - ore 10:00 – 13:00

Centro dei Magredi «Livio Poldini»

VIA MOLINO DI SOTTO, 21/B SAN QUIRINO (PN) – PARCO BROLO



PROGRAMMA DI SVILUPPO RURALE
DELLA REGIONE AUTONOMA
FRIULI VENEZIA GIULIA

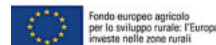

Fondo europeo agricolo
per lo sviluppo rurale; l'Europa
investe nelle zone rurali



PSR RAFGV 2014-2020 Strategia di cooperazione territoriale Mis. 16.7.1	Valorizzazione dell'ambiente, del territorio, delle produzioni, della multifunzionalità delle aziende e dell'agricoltura sociale per l'ambito rurale dei Magredi, delle Risorgive e della Pianura Pordenonese. Gra.MA.R. Decreto n° 7658/AGEOP del 23/10/2020
Capofila	Comune di San Quirino

www.magredierisorgivefv.giulia.it



Sarà visitabile: mostra esposizione di prodotti tipici del Territorio a cura delle Aziende Agricole



EVENTO CONCLUSIVO DELLA STRATEGIA DI COOPERAZIONE

L'evento è rivolto a tutti i Partner beneficiari e non coinvolti nella Strategia, alle Amministrazioni partecipanti, alle Aziende Agricole, ai Cittadini del Territorio

PROGRAMMA INTERVENTI E RELAZIONI	
Ore 10:00	<i>Apertura dei lavori</i> Guido SCAPOLAN – Sindaco di San Quirino - Capofila
Ore 10:15	<i>La Regione Friuli Venezia Giulia</i>
	Ass. Reg. Stefano ZANNIER - Assessore reg. alle risorse agroalimentari, forestali e ittiche Dott. Gabriele IACOLETTIG - Autorità di Gestione del PSR RAFGV
Ore 10:45	<i>Rapporteur</i>
	Avv. Giuditta ROMBOLA' - RUP del Comune di San Quirino Arch. Maurizio TREVISAN - Project Manager Dati operativi e risultati della Strategia
Ore 11:10	<i>Contributi scientifici sui progetti sviluppati</i>
	Prof. Edi PIASENTIER - Direttore del Dipartimento di Scienze AgroAlimentari, Ambientali ed Animali (DI4A) - Università degli Studi di Udine Repertorio georeferenziato delle produzioni agroalimentari tipiche e locali dell'ambito rurale dei Magredi e delle Risorgive nella pianura pordenonese
	Prof. Stefano FILACORDA - Dott. Lorenzo FRANGINI DI4A - Università degli Studi di Udine Divulgazione e coinvolgimento attivo dei cittadini per la valorizzazione del paesaggio rurale
	Prof. Marino MICULAN - Università degli Studi di Udine Caratterizzazione della filiera CarnePRI, tracciata mediante applicazione della tecnologia blockchain
	Prof. Arch. Phd. Moreno BACCICHET DI4A - Università degli Studi di Udine Terre e futuri: l'evoluzione del paesaggio agrario in una prospettiva di scenari di declino demografico e instabilità lavorativa.
Ore 12:20	<i>Interventi dei Partecipanti:</i> Comuni, Aziende, Cittadini
Ore 12:40	<i>Conclusioni</i> On. Vannia GAVA - Vice Ministro dell'Ambiente e della Sicurezza energetica dell'Italia



Comune di San Quirino - Capofila

Per info: Comune di San Quirino 0434.916511
info@magredierisorgive.eu



hic sunt futura



PROGRAMMA DI SVILUPPO RURALE
DELLA REGIONE AUTONOMA
FRIULI VENEZIA GIULIA

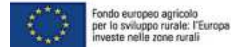

Fondo europeo agricolo
per lo sviluppo rurale: l'Europa
investe nelle zone rurali



EVENTO CONCLUSIVO DELLA STRATEGIA DI COOPERAZIONE

*L'evento è rivolto a tutti i Partner beneficiari e non coinvolti nella Strategia,
alle Amministrazioni partecipanti, alle Aziende Agricole, ai Cittadini del Territorio*

PSR FVG 2014-2020 Strategia di cooperazione territoriale Mis. 16.7	Valorizzazione dell'ambiente, del territorio, delle produzioni, della multifunzionalità delle aziende e dell'agricoltura sociale per l'ambito rurale dei Magredi, delle Risorgive e della Pianura Pordenonese. (Acr. Gra.Ma.R.)
Capofila	Comune di San Quirino

RELAZIONE FINALE



Comune di San Quirino - Capofila

Per info: Comune di San Quirino 0434 916511
info@magredierisorgive.eu



UNIVERSITÀ
DEGLI STUDI
DI UDINE
hic sunt futura

San Quirino, 30 novembre 2024

Dr. Arch. Maurizio Trevisan

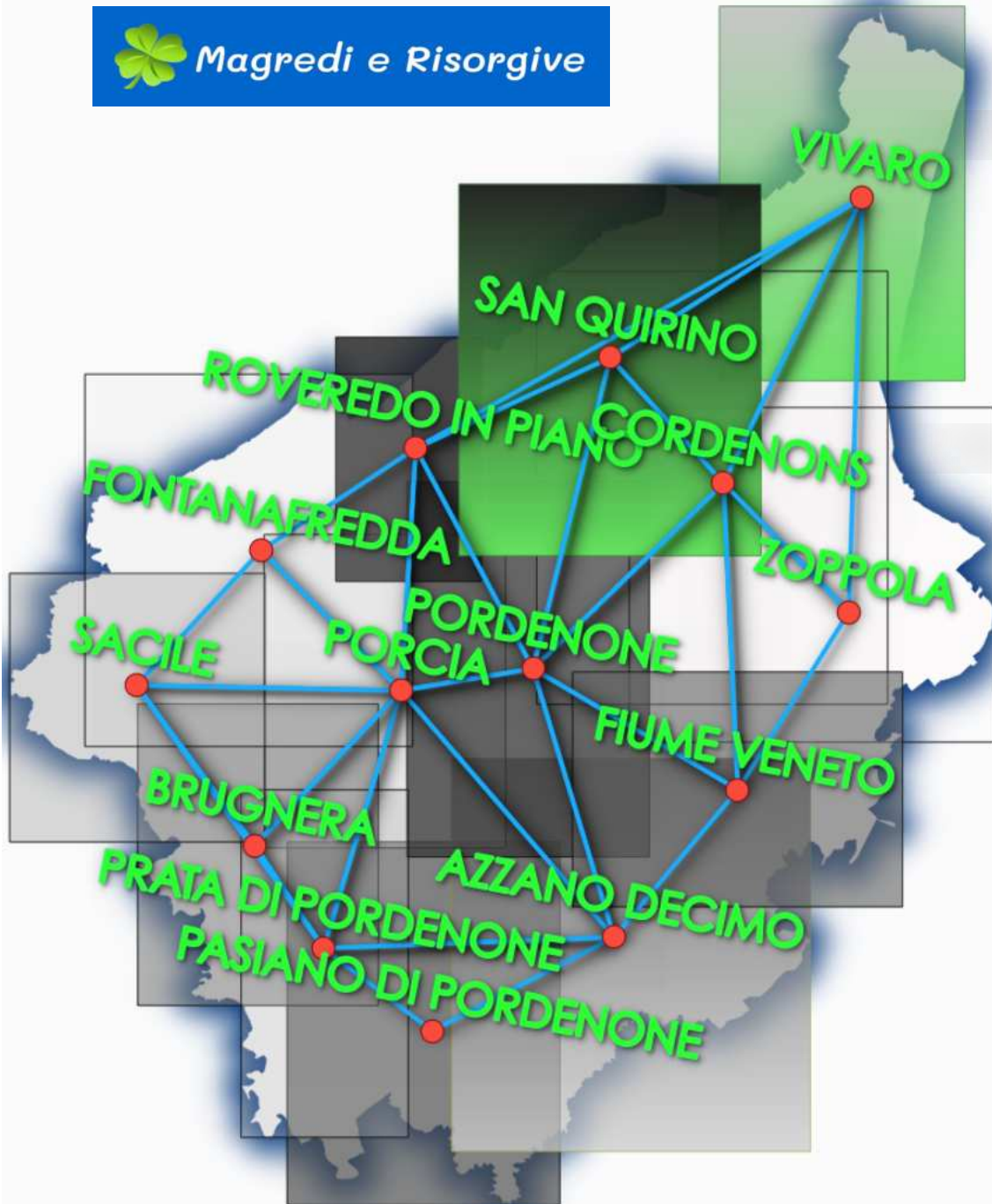

TERRITORIO:
14 Comuni

Popolaz. 190.135 ab.

Superficie totale 539,40 kmq.

I Partner pubblici e privati della Strategia di Cooperazione

Mis. 16.7.1

CAPO FILA	Comune di SAN QUIRINO -	PP28	PRO LOCO SAN QUIRINO APS
PP1	Comune di AZZANO DECIMO	PP29	ASSOCIAZIONE CULTURALE "MULINARS"
PP2	Comune di BRUGNERA	PP30	WELL FARE PORDENONE" - Fondazione per il Microcredito e l'Innovazione Sociale"
PP3	Comune di CORDENONS	PP31	ASSOCIAZIONE DELLE IMPRESE, DELLE ATTIVITA' PROFESSIONALI E DEL LAVORO AUTONOMO ASCOM- CONFCOMMERCIO IMPRESE PER L'ITALIA DELLA PROV. DI PORDENONE
PP4	Comune di FIUME VENETO	PP32	UNIONE DEGLI ARTIGIANI DI PORDENONE - CONFARTIGIANATO IMPRESE
PP5	Comune di FONTANAFREDDA	PP33	CONSORZIO DI BONIFICA CELLINA MEDUNA
PP6	Comune di PASIANO DI PORDENONE	PP34	ASSOCIAZIONE ENO-PORDENONE
PP7	Comune di PORCIA	PP35	ISTITUTO COMPRENSIVO "C.C. COSTANTINI" DI PASIANO DI PORDENONE
PP8	Comune di PRATA DI PORDENONE	PP36	LEGAMBIENTE Circolo "Fabiano Grizzo" APS
PP9	Comune di ROVEREDO IN PIANO	PP37	ASSOCIAZIONE NATURALISTICA CORDENONESE ODV
PP10	Comune di SACILE	PP38	COLLEGIO GEOMETRI E GEOMETRI LAUREATI PROVINCIA DI PORDENONE
PP11	Comune di VIVARO	PP39	PRO LOCO "PORDENONE" APS
PP12	Comune di ZOPPOLA	PP40	ORDINE DEGLI INGEGNERI DELLA PROVINCIA DI PORDENONE
PP13	AS FO -Azienda Sanitaria Friuli Occidentale	PP41	A.S.D. GRAVA BIKE TEAM
PP14	CCIAA DI PORDENONE-UDINE	PP42	"WWF TRIESTE ODV"
PP15	CONCENTRO AZIENDA SPECIALE della Camera di Commercio I.A.A di Pn-Ud	PP43	ASSOCIAZIONE PROPORDENONE ONLUS
PP16	UNIUD - Dipartimento di Scienze Agroalimentari, ambientali e animali	PP44	ORDINE DEI DOTTORI AGRONOMI E DOTTORI FORESTALI DEL FVG
PP17	POLO TECNOLOGICO ALTO ADRIATICO ANDREA GALVANI SCPA	PP45	IL NOCCIOLETO SRL SOCIETA' AGRICOLA
PP18	PRO CORDENONS	PP46	AZIENDA AGRICOLA L'ACERO ROSSO DI CAMOL VALTER
PP19	ASSOCIAZIONE "FESTA DEL VINO" APS	PP47	SOCIETA' AGRICOLA CIMOLAI SRL
PP20	CONSORZIO DI PORDENONE PER LA FORMAZIONE SUPERIORE, GLI STUDI UNIVERSITARI E LA RICERCA	PP48	AZ. AGR. DEL ZOTTO LUCA
PP21	"PRO SACILE" - ASSOCIAZIONE DI PROMOZIONE SOCIALE	PP49	SOCIETA' AGRICOLA LE QUATTRO STAGIONI DI GATTEL DANIELA E C. SOCIETA' SEMPLICE
PP22	ASSOCIAZIONE "PRO ROVEREDO"	PP50	COOP SOCIALE IL SEME SOC. COOP. AGR. ONLUS
PP23	CONFEDERAZIONE ITALIANA AGRICOLTORI DEL FRIULI VENEZIA GIULIA - CIA FVG	PP51	NETTARE E AMBROSIA DI ONGARO MARILINA
PP24	FEDERAZIONE PROVINCIALE COLDIRETTI di Pordenone	PP52	SOCIETA' AGRICOLA CONZATO AUGUSTO & C. S.S.
PP25	ASSOCIAZIONE NATURALISTI SACILE APA	PP53	CATTARUZZA SSA
PP26	ORDINE ARCHITETTI PPC della P.V. DI PORDENONE	PP54	AZ. AGRICOLA EUGENIA SERMANN IMPRESA INDIVIDUALE
PP27	PRO LOCO "SANTA LUCIA" APS		

Decreto di concessione del sostegno n. 7658/AGFOR del

23/10/2020.

Nell'impianto del PSR due sono gli obiettivi più rilevanti:

1. contribuire al miglioramento della competitività dell'agricoltura e dei produttori primari;
2. concorrere alla preservazione e alla valorizzazione degli ecosistemi.

Il progetto si pone all'interno della Strategia di Specializzazione Intelligente S3 applicata dal PSR FVG 2014-2020, e mira (Obiettivo 1) a costruire un vantaggio competitivo adattando e specializzando i sistemi produttivi territoriali al rapido mutamento delle condizioni economiche.

Intende tutelare l'ambiente (Obiettivo 2) per garantire equilibrio al territorio, evitando il degrado paesaggistico, mantenendo la biodiversità e gli ecosistemi, tutelando acque e suoli.

Intende (Obiettivo 3) attenuare gli effetti negativi che i cambiamenti climatici comportano sul territorio rurale.

L'aver attivato una preventiva strategia di animazione e di sensibilizzazione degli attori locali con ampia condivisione ha consentito di ottenere come risultato permanente l'accresciuta partecipazione alle tematiche ambientali, agricole, turistiche e sociali dello sviluppo locale integrato.

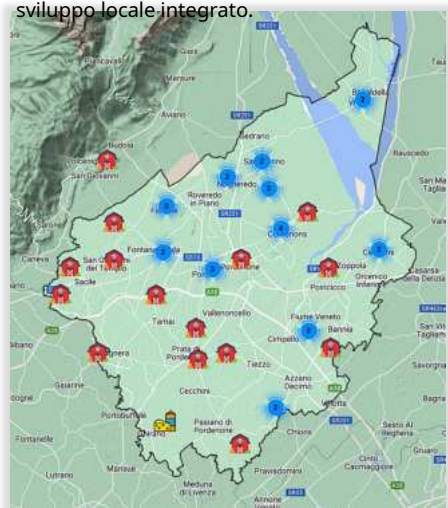

COF n. D53620002130009

I risultati e gli impatti quindi saranno durevoli. Impatti attesi sono legati: all'aumentata e reale attenzione ai prodotti di qualità agroindustriali con il mantenimento e la costruzione di un'immagine del territorio di qualità; alla percezione da parte di consumatori della qualità del territorio e dei turisti-fruitori del benessere ambientale e paesaggistico quale elemento strategico per il posizionamento differenziale delle imprese agro-industriali; al rafforzamento della responsabilità e delle azioni sul tema sociale nei riguardi del futuro delle aree rurali.

Il progetto "Valorizzazione dell'ambiente, del territorio, delle produzioni, della multifunzionalità delle aziende e dell'agricoltura sociale per l'ambito rurale dei magredi, delle risorgive e della pianura pordenonese" vede la partecipazione di 55 partner pubblici e privato, di cui 20 beneficiari Sono coinvolti 13 Comuni, 10 Aziende agricole oltre a Enti/Associazioni/Università, ecc..

Sono previsti 45 interventi per un valore di oltre 2.900.000 eu. in un territorio che comprende 190.000 ab su una sup. di 540 km2



<https://magredierisorgivefvg.eu/convegnofinale>



- **INIZIO ATTIVITA'**: **primi incontri a Cordenons e San Quirino novembre 2015.**

Fase Preliminare completata dicembre 2016.

- **FASE 1: Avvio operazioni progetto 1^ FASE: Gennaio 2017**

Protocollo intenti: 01/06/2017

Trasmissione documenti a RAFVG: 03 agosto 2017.

Decreto RAFVG ammissione a Fase 2: dd. 18/12/2017

- **FASE 2: Avvio operazioni progetto 2^ FASE : 11 Gennaio 2018 - Effettivo maggio 2018**

Accordo di Cooperazione: 18/01/2019

Trasmissione documenti con caricamento file (601 mb)

su piattaforma SIAN : 31/01/2019. cod. 94250048017

- **FASE 3: Avvio Investimenti e Gestione**

- Decreto finanziamento n. 7658 AGFOR del 26.10.2020 di Eu 2.920.000,00

- Variante sostanziale con integrazione aziende Decreto n. 6059/AGFOR del 03/09/2021.

- Conferma punteggi e importo del beneficio della strategia a Eu 2.920.000,00 con investimenti complessivi di Eu 3.368.098,00

- Sottoscrizione formale Accordo di cooperazione e AVVIO OPERAZIONI: 06/09/2021

- **FASE 4: PREDISPOSIZIONE PROGETTI DEFINITIVI – ESECUTIVI: chiuso il 31/03/2022**

- **FASE 5: VERIFICA CONGRUITA' e CONTROLLO DEGLI INVESTIMENTI**

- **FASE 6: ATTUAZIONE INTERVENTI Dal 2023**

- **FASE 7: CONCLUSIONE E RENDICONTAZIONE Dicembre 2024**

TABELLA DI
MARCIA
DELLA STRATEGIA
:

- **I PRINCIPALI DATI FINANZIARI APPROVATI: INALTERATO**

- **CONTRIBUTO RICHIESTO:** 2.920.000, 00 €
- **INVESTIMENTI COMPLESSIVI:** 3.630.190,00 €

Di cui

- Investimenti PUBBLICI: 100% 2.161.183,00 €
- Investimenti PRIVATI: % var 1.466.366,00 €

I RISULTATI DI PROGETTO DELLA STRATEGIA :

INTERVENTI PREVISTI PER MISURA: n. (44) 45

- N. (6) 8 , Int. 1.1 Miglioramento delle prestazioni e della sostenibilità globale delle imprese agricole
- N. 5, Int. 1.2 Conservazione e tutela dell'ambiente
- N. (7) 5, Int. 1.5 Diversificazione in attività agrituristiche, didattiche e sociali
- N. (9), 10 Int. 1.7 Servizi di base a livello locale per la popolazione rurale
- N. (8) 9, Int. 1.8 Itinerari per la valorizzazione turistica del territorio
- N. 1, Int. 1.10 Imboschimento e creazione di aree boscate
- N. 7, Int. 1.11 Investimenti diretti ad accrescere la resilienza, ecc.

ITINERARI STRUTTURALI INDIVIDUATI: n. 4 – pari a 187,5 Km

- Interventi diretti: 5.840 m
- Stazioni di narrazione: 101
- Punti di sosta: 13

SONO STATI COMPLETATI GLI INTERVENTI FUNZIONALI ALLA STRATEGIA

1-SITO WEB:

Relizzato il sito web del partenariato, a cura del capofila.

2-ANIMAZIONE :

Le attività sono state attuate dal Capofila Comune di San Quirino, con il supporto del Consulente individuato, **arch. Moreno Baccichet**.

Gli interventi di animazione sono stati sinergicamente coordinati con le Attività promozionali e divulgative.

3-PROMOZIONE E DIVULGAZIONE:

Gli interventi hanno avuto fasi sinergiche coordinati con le Attività di Animazione, previste dal Capofila.

Sono attuati e realizzati in modo interdisciplinare con il contributo **PP16 UNIUD-DI4A**

Insieme (2+3) comprendono:

8 itinerari con visita ad aree di valore naturalistico e aziende di Progetto (di cui 2 svolti)

4 seminari con Cittadini

4 giornate di attività di ricerca

2 eventi (Iniziale e finale)

4-STUDI DELLA ZONA INTERESSATA:

Lo studio è stato sviluppato **PP16 UNIUD-DI4A– Dipartimento di Scienze Agroalimentari, Ambientali e Animali**, valorizza le tipicità e le vocazioni produttive del territorio per rafforzare il mercato locale e la redditività delle aziende del sistema rurale tra Magredi, Risorgive, anche attraverso sistemi innovativi di tracciatura (Blockchain).

GLI INTERVENTI FUNZIONALI SVOLTI

-ANIMAZIONE ---PROMOZIONE E DIVULGAZIONE:

- 9 Escursioni
- 6 Workshop
- 7 Seminari
- 4 Giornate di ricerca

GIORNATE DI RICERCA						
N°	Data	Titolo	Tipologia di attività	Comune interessato	Tematica	N° partecipanti
1	03/02/24	La fauna selvatica al calar della notte	Giornata di ricerca	Fontanafredda	Il monitoraggio dei grandi e medi mammiferi dalle abitudini crepuscolari-notturne della pianura pordenonese	20
2	24/02/24	Andar per tracce	Giornata di ricerca	Cordenons	Il riconoscimento delle tracce degli animali e l'utilizzo delle fototrappole lungo i fiumi Cellina e Meduna. Area di nidificazione di specie avifaunistiche e area chiave di connessione tra patch naturali per mammiferi	12
3	23/03/24	Cattura e inanellamento dell'avifauna nell'ambiente di risorgiva	Giornata di ricerca	Cordenons	La cattura e rilascio a scopo scientifico dell'avifauna delle risorgive pordenonesi	13
4	18/05/24	Il paesaggio vegetale dei magredi friulani	Giornata di ricerca	Maniago	Le fitocenosi dei prati stabili della ZPS Magredi di Pordenone e la loro variazione in base ai cambiamenti geomorfologici. Aree tutelate dalla Direttiva Uccelli	19

SEMINARI					
Data	Titolo	Tipologia di attività	Comune interessato	Tematica	Numero partecipanti
04/01/00	I magredi e le risorgive, luogo antico ed attuale per i grandi e medi carnivori	Seminario	Roveredo in Piano	Risorgive della Livenza	56
13/09/24	I magredi e le risorgive: un luogo magico tra Africa e Mongolia con una storia unica di biodiversità e di presenza umana nei secoli	Seminario	San Quirino	Convivenza tra fauna selvatica e agricoltura	34
14/11/24	L'agricoltura sociale e l'agriturismo nella pianura pordenonese: esperienze e prospettive future	Seminario	Porcia	L'agricoltura e l'agriturismo	8
Da definire	L'ecologia storica e l'ecologia profonda dei magredi e delle risorgive: la presenza umana nella pianura pordenonese	Seminario	Da definire	La presenza umana e il legame con l'ambiente	

ESCURSIONI							
Attività N°	Data	Titolo	Tipologia di attività	Comuni interessati	Sito di interesse	Peculiarità naturalistiche	N° partecipanti
1	23/10/22	Le risorgive della Livenza	Escursione storico-culturale-naturalistica	Fontanafredda	Risorgive della Livenza	Le zone umide e di risorgiva di pianura come hotspot di biodiversità ed endemismi fito-faunistici	52
2	20/11/22	Lungo la Postumia romana	Escursione storico-culturale-naturalistica	Zoppola	Zona di Conservazione Speciale (ZSC) Bosco di Marzinis	Area tutelata dalla Direttiva Habitat (92/43/CEE) come luogo chiave per la presenza di habitat e specie di interesse comunitario	58
				Fiume Veneto			
3	02/04/23	Quel che resta dei Magredi	Escursione storico-culturale-naturalistica	Cordenons	Zona di Protezione Speciale (ZPS) Magredi di Pordenone	Aree tutelate dalla Direttiva Habitat (92/43/CEE) per la presenza di diversi habitat peculiari tra cui i prati magredili, ovvero caratterizzati dalla scarsa disponibilità idrica del territorio	54
					ZSC Magredi del Cellina		
4	30/04/23	Villaggi e magredi tra Colvera e Meduna	Escursione storico-culturale-naturalistica	Vivaro	ZPS Magredi di Pordenone	Aree tutelate dalla Direttiva Uccelli e presenza di boschi periferuali e di prati stabili di due tipologie: prati umidi e prati magredili, rispettivamente caratterizzati da alta e bassa disponibilità idrica	43
5	21/05/23	La città portuale, la via d'acqua, i motte e castelli medioevali scomparsi	Escursione storico-culturale-naturalistica	Sacile	Sacile e dintorni. Evoluzione paesaggistica. zone dello scomparso castello di Tonafico	Fiume Livenza, confluenza del Meschio nel Livenza, acque di risorgive	62
6	05/06/23	Da San Quirino a Cordenons, le praterie scomparse	Escursione storico-culturale	San Quirino	Zona di Villa Sgraffa, l'attuale Villa d'Arco	Praterie su suoli ghiaiosi, condotte d'acqua e risorgive che cambiano gli assetti paesaggistici	27
7	29/10/23	Le risorgive del Vinchiaruzzo	Escursione storico-culturale-naturalistica	Cordenons	ZPS Magredi di Pordenone	Area tutelata dalla Direttiva Habitat (92/43/CEE). luogo chiave per la presenza di habitat e specie di interesse comunitario. L'ambiente di risorgiva e i prati umidi che lo contornano, aree chiave per la	17
8	19/11/23	Il bosco di Pietro Cor... e i Cervi					

WORKSHOP					
N°	Data	Titolo	Tipologia di attività	Comune interessato	Tematica
1	12/01/23	Magredi e risorgive pordenonesi: un legame tra persone, aziende e territorio	Workshop	San Quirino	Workshop dedicato alle aziende agricole il cui significato è "virtuosi" nell'attuale contesto economico e sociale. Sono stati inoltre presentati alcuni siti web
2	11/07/24	Sostenibilità e valorizzazione delle filiere agroalimentari locali	Workshop	Brugnera	Workshop dedicato a tutti coloro che lavorano nelle produzioni agroalimentari focalizzando l'attenzione sugli aspetti della sostenibilità e della promozione
3	13/09/24	Valorizzazione dell'ambiente naturale e principali limitazioni	Workshop	San Quirino	Biodiversità locale, evoluzione storica e promozione
4	20/09/24	La blockchain nelle filiere alimentari: il caso della «carne pezzata rossa italiana»	Workshop	Fiume Veneto	Blockchain, digitalizzazione, carne PRI, tra cui la filiera carne
5	14/11/24	Agricoltura di ieri e di oggi nella pianura pordenonese	Workshop	Porcia	Agricoltura locale e ruolo dell'agriturismo e della promozione territoriale
6	Da definire		Workshop	Da definire	Ecologia storica ed ecologia profonda dei magredi e delle risorgive (in fase di definizione)

https://magredierisorgivefvg.eu

Presentazione progetto PSR

26 NOVEMBRE 2022

"Valorizzazione dell'ambiente, del territorio, delle produzioni, della multifunzionalità delle aziende e dell'agricoltura sociale per l'ambito rurale dei Magredi, delle Risorgive e della Pianura Pordenonese"

Categorie

Eventi Notizie

Argomenti

PSR 2014-2020

Sabato 26 novembre 2022 - ORE 10,00
Centro Documentazione e Catalogazione dei Magredi
Via Montaresale 20 - SAN QUIRINO - PN

PSR 2014-2020
Sviluppo di attività agricole e forestali a favore della multifunzionalità delle aziende e dell'agricoltura sociale per l'ambito rurale dei Magredi, delle Risorgive e della Pianura Pordenonese.

Capofila
Comune di San Quirino
Magredi e Risorgive

PSR
PROGRAMMA REGIONALE DI SVILUPPO RURALE DELLA REGIONE AUTONOMA FRIULIA VENEZIA GIULIA

EVENTO DI PRESENTAZIONE DEL PROGETTO
La Fase Operativa

09.30 Registrazione dei partecipanti

10.00 **Guido VIGORELLI** - Sindaco di San Quirino
Spazio 14.000 ettari della Riserva Pordenone
Area di intervento del progetto.

10.15 **Filippo LOZZI** - Regione Autonoma Friuli Venezia Giulia
Ambito di intervento del progetto.

10.30 **Informazioni**
Stefano MARZOTTO - Assessorato al territorio, Urbanistica e Programmazione di Sviluppo
Il progetto di sviluppo del territorio rurale.

10.45 **Intervento PSR 2014-2020**
Stefano MARZOTTO - Assessorato al territorio, Urbanistica e Programmazione di Sviluppo
Il progetto di sviluppo del territorio rurale.

11.00 **Interventi partecipanti in sala**

11.30 **Conclusioni**
Stefano MARZOTTO - Assessorato al territorio, Urbanistica e Programmazione di Sviluppo
Guido VIGORELLI - Sindaco di San Quirino
Per informazioni: <https://magredierisorgivefvg.eu>



Scopri le aziende aderenti

Cerca...

26 NOVEMBRE 2022

Presentazione progetto PSR

"Valorizzazione dell'ambiente, del territorio, delle produzioni, della multifunzionalità delle aziende e dell'agricoltura sociale per l'ambito rurale dei Magredi, delle Risorgive e della Pianura Pordenonese"



21 NOVEMBRE 2022

Lungo la Postumia

Domenica 20 Novembre, abbiamo percorso la Postumia romana, una strada costruita a partire dal 128 a.C. per collegare Genova ad Aquileia. Percorrendola siamo giunti alla Chiesa di San Girolamo dove abbiamo potuto ammirare gli affreschi del giovane Pordenone...



23 OTTOBRE 2022

Le risorgive della Livenza

L'escursione ha permesso di cogliere geografia e i diversi usi dello spazio agrario di tre villaggi di fondazione bassomedievale: Ranzano, Romano e villaggio scomparso di Orzaie.

Servizi

Trova aziende

Trova prodotti

Trova itinerari

IL SITO WEB

Aspetti amministrativi da completare

MACRODATI DELLA STRATEGIA :



INTERVENTI PREVISTI PER MISURA: n. 44

- N. 6 , Int. 1.1 Miglioramento delle prestazioni e della sostenibilità globale delle imprese agricole
- N. 5, Int. 1.2 Conservazione e tutela dell'ambiente
- N. 7, Int. 1.5 Diversificazione in attività agrituristiche, didattiche e sociali
- N. 10 Int. 1.7 Servizi di base a livello locale per la popolazione rurale
- N. 8, Int. 1.8 Itinerari per la valorizzazione turistica del territorio
- N. 1, Int. 1.10 Imboschimento e creazione di aree boscate
- N. 7, Int. 1.11 Investimenti diretti ad accrescere la resilienza, ecc.

ITINERARI STRUTTURALI INDIVIDUATI: n. 4 – pari a 187,5 Km

- Interventi diretti: 5.840 m
- Stazioni di narrazione: 101
- Punti di sosta: 13

1	2	3	4	5	6	7	8	9	10	11	12	13	14	15	16	17	18	19
---	---	---	---	---	---	---	---	---	----	----	----	----	----	----	----	----	----	----

TIPOLOGIE DI INTERVENTI E SOTTOINTERVENTI	CAPOFILA S QUIRINO TOTALE	PP1 AZZANO DECIMO	PP3 CORDENONS	PP5 PASIANO DI PORDENONE	PP7 PORCIA	PP8 PRATA DI PORDENONE	PP10 SACILE	PP12 ZOPPOLA	PP16 UNIUD	COSTO TOTALE PUBBLICI	PP45 IL NOCCIOLETO SRL SOC.AGR.	PP46 AZ.AGR. L'ACERO ROSSO	PP47 SOC.AGR. CIMOLAI SRL	PP48 AZ.AGR. DEL ZOTTO L.	PP49 SOC.AGR. LE QUATTRO STAGIONI	PP50 IL SEME SOC.COOP.A GR.ONLUS	PP51 NETTARE E AMBROSIA	PP52 SOC.AGR. CONZATO A.&C.	PP53 CATTARUZZA SSA	PP54 AZ.AGR. EUGENIA SERMANN	COSTO TOTALE PRIVATI	COSTO TOTALE STRATEGIA	BENEFICIO PRIVATI	CONTRIBUTO RICHIESTO	
(eliminare le righe delle voci di costo non pertinenti con il progetto)																									
Studi sulla zona interessata, studi di fattibilità, stesura di piani aziendali, di piani ambientali, di piani di gestione forestale o di documenti equivalenti ed elaborazione della strategia	50.500,00 €								66.000 €	116.500 €											- €	116.500 €		116.500 €	
Attività di animazione della zona interessata	28.800,00 €									28.800 €											- €	28.800 €		28.800 €	
Gestione della cooperazione	87.129,00 €									87.129 €											- €	87.129 €		87.129 €	
Attività promozionali e divulgative dei risultati	0,00 €								33.000 €	33.000 €											- €	33.000 €		33.000 €	
SUBTOTALE INTERVENTI (max 15% del totale ai sensi dell'art. 9, comma 3)	166.429,00 €	0 €	0 €	0 €	0 €	0 €	0 €	0 €	99.000 €	265.429 €										- €	265.429 €		265.429 €		
INVESTIMENTI FUNZIONALI ALL'ATTUAZIONE DELLA STRATEGIA																									
a) Acquisto, costruzione, ampliamento e ristrutturazione di fabbricati produttivi										- €			120.000 €	179.955 €		49.000 €		39.600 €		368.555 €	368.555 €	147.422 €			
b) Acquisto di macchinari, attrezzature e impianti										- €	60.152 €		100.050 €			15.000 €	52.000 €			227.202 €	227.202 €	90.881 €			
c) Miglioramenti fondiari										- €		80.000 €						180.400 €		260.400 €	260.400 €	104.160 €			
d) Miglioramenti fondiari										- €										- €	- €	- €			
e) Schemature vegetazionali per il miglioramento del paesaggio										- €										- €	- €	- €			
SUBTOTALE INVESTIMENTI 1.1 - Miglioramento delle prestazioni e della sostenibilità globale delle imprese agricole	0,00 €	0 €	0 €	0 €	0 €	0 €	0 €	0 €	0 €	- €	60.152 €	200.000 €	100.050 €	179.955 €	64.000 €	52.000 €	300.000 €			856.157 €	856.157 €	342.463 €	342.463 €		
a) Realizzazione o ripristino di bordure arboree, arbustive e fasce di rispetto	33.472,00 €									33.472 €								9.295 €		9.295 €	9.295 €	42.767 €	9.295 €	42.767 €	
b) Ambienti misti macchia radura e ripristino di ecotoni	4.500,00 €									4.500 €								5.270 €		5.270 €	5.270 €	9.770 €	5.270 €	9.770 €	
c) Realizzazione pozze d'acqua e loghetti										- €										- €	- €	- €			
SUBTOTALE INVESTIMENTI 1.2 - Investimenti non produttivi connessi con la conservazione e tutela dell'ambiente	37.972,00 €	0 €	0 €	0 €	0 €	0 €	0 €	0 €	0 €	37.972 €								14.566 €		14.566 €	14.566 €	52.538 €	14.566 €	52.538 €	
a) Agricoltura sociale (fattorie sociali)										- €					0 €					- €	- €	- €			
b) Fattorie didattiche										- €				124.586 €		0 €		39.220 €		163.806 €	163.806 €	123.201 €		123.201 €	
c) Agriturismo										- €		103.800 €								103.800 €	103.800 €	51.900 €		51.900 €	
SUBTOTALE INVESTIMENTI 1.5 - Diversificazione in attività agrituristiche, didattiche e sociali	0,00 €	0 €	0 €	0 €	0 €	0 €	0 €	0 €	0 €	- €	103.800 €	124.586 €	0 €	0 €	39.220 €	267.606 €	267.606 €	175.101 €		175.101 €	175.101 €	175.101 €	175.101 €		
a) Interventi edilizi per il recupero, l'adeguamento e il riuso di beni immobili destinati all'attività di erogazione di servizi di prima necessità					281.818 €			20.180 €		301.948 €					0 €					- €	301.948 €	- €		301.948 €	
b) Interventi edilizi per il recupero, l'adeguamento e il riuso di beni immobili destinati all'attività di erogazione di servizi con finalità sociale o per lo sviluppo di iniziative di integrazione socio-culturale						20.000 €	125.920 €			145.920 €										- €	145.920 €	- €		145.920 €	
c) Interventi finalizzati a realizzare o ad attrezzare spazi fisici da destinare a iniziative di integrazione socio-recreativa e socio-culturale	41.602,00 €			26.000 €	281.818 €	2.500 €		18.609 €		88.711 €										- €	88.711 €	- €		88.711 €	
SUBTOTALE INVESTIMENTI 1.7 - Servizi di base a livello locale per la popolazione rurale	41.602,00 €	0 €	0 €	26.000 €	281.818 €	22.500 €	125.920 €	38.739 €	0 €	536.579 €					0 €					- €	536.579 €	- €		536.579 €	
abcd) Interventi per la realizzazione di itinerari intercomunali individuati su tracciati già esistenti e preferibilmente su viabilità a fondo naturale, compresa segnalazione e sistemazione aree, installazione attrezzature funzionali alla sosta, ecc.	110.095,00 €	159.091 €	304.727 €		181.818 €			194.773 €	24.532 €	975.037 €										- €	975.037 €	- €		975.037 €	
f) Recupero, conservazione e adeguamento di strutture di piccola scala di pregio culturale situate lungo o in prossimità dei percorsi		22.727 €		0 €						22.727 €											- €	22.727 €	- €		22.727 €
SUBTOTALE INVESTIMENTI 1.8 - Itinerari per la valorizzazione e la fruizione turistica del territorio rurale	110.095,00 €	181.818 €	304.727 €	0 €	181.818 €	0 €	194.773 €	24.532 €	0 €	997.764 €										- €	997.764 €	- €		997.764 €	
Opere edilizie di recupero, riqualificazione e riuso di beni significativi dell'architettura rurale					0 €					- €											- €	- €	- €		- €
SUBTOTALE INVESTIMENTI 1.9 - Riqualificazione e valorizzazione del patrimonio rurale	0,00 €	0 €	0 €	0 €	0 €	0 €	0 €	0 €	0 €	- €										- €	- €	- €		- €	
A) Imboschimento con specie a rapido accrescimento, unicamente pioppicoltura, con durata del ciclo non inferiore a 8 anni										- €											- €	- €	- €		- €
b) Arboreti naturaliformi costituiti esclusivamente da specie autoctone	10.000,00 €									10.000 €											- €	10.000 €	- €		10.000 €
c) Arboreti da legno puno misti finalizzati alla produzione di legname di pregio										- €											- €	- €	- €		- €
d) Impianti arborei policiclici con la compresenza di cloni di pioppo										- €											- €	- €	- €		- €
SUBTOTALE INVESTIMENTI 1.10 - Imboschimento e creazione di aree boscate	10.000,00 €	0 €	0 €	0 €	0 €	0 €	0 €	0 €	0 €	10.000 €										- €	10.000 €	- €		10.000 €	
e) Piantumazioni - impianto di specie arboree e arbustive forestali per la costituzione di strutture di orto boschivo "biodiverse" e per la creazione di un migliore microclima					3.636 €			4.880 €		8.516 €											- €	8.516 €	- €		8.516 €
f) Investimenti in servizi pubblici - investimenti che servano principalmente agli scopi dei servizi pubblici o ambientali, ma che possano anche portare benefici economici a lungo termine, come ad esempio, diadramenti e potature, piantumazioni sotto-copertura o per la protezione del suolo					31.167 €			14.545 €		22.570 €				29.346 €							- €	97.629 €	- €		97.629 €
SUBTOTALE INVESTIMENTI 1.11 - Investimenti diretti ad accrescere la resilienza, il pregio ambientale e il potenziale di mitigazione degli ecosistemi forestali	0,00 €	0 €	31.167 €	0 €	18.182 €	0 €	27.450 €	29.346 €	0 €	106.145 €										- €	106.145 €	- €		106.145 €	
Costi generali quali parcelle per consulenze legali e notari, onorari di professionisti e consulenti, spese tecniche (inclusi studi e analisi ambientali) (max 10% del tipo di investimento)	19.966,90 €	18.182 €	33.305 €	0 €	48.182 €	0 €	34.814 €	9.262 €		163.712 €		10.380 €		29.858 €	0 €	6.000 €		0 €		46.238 €	209.950 €	24.259 €		187.971 €	
Investimenti immateriali creazione o implementazione di siti web, applicazioni multimediali, acquisizione di marchi, brevetti, licenze, diritti d'autore, marchi commerciali	10.000,00 €									10.000 €											- €	10.000 €	- €		10.000 €
TOTALE GENERALE	396.065 €	200.000 €	369.200 €	26.000 €	530.000 €	22.500 €	382.958 €	101.879 €	99.000 €	2.127.601 €	60.152 €	114.180 €	200.000 €	100.050 €	334.400 €	0 €	70.000 €	52.000 €	200.000 €	53.786 €	1.184.567 €	3.312.168 €	556.388 €	2.683.989 €	
Importi in rosso: Variazioni Strategia	429.646																							2.920.000 €	
Partner in blu: hanno effettuato adeguamenti -variazioni	TOTALE	200.000	369.200	26.000	530.000	22.500	382.958	101.879	99.000	2.161.183 €	92.900	114.180	200.000	100.050	334.400	49.550	269.500	52.000	200.000	53.786				236.011 €	
Castella R.35: Correzione per errata precedente allocazione alinea: da b) a c). Nessuna variazione alla % del sostegno																									

Pagina 1

AVANZAMENTO SPESA A SIAN

AGG. AVANZAMENTO SPESA A SIAN					
A	SOMMANO SPESE ELAB GESTIONE , ANIMAZ., ECC.		Con IVA		269.454,13 €
B.1	SOMMANO INVESTIMENTI DA 1.1 a 1.5 PRIVATI		Senza IVA	1.473.435,00 €	
B.2	SOMMANO INVESTIMENTI DA 1.7 a 1.11 PUBBLICI		Con IVA		1.041.440,03 €
C	SOMMANO INVESTIMENTI IMMATERIALI				10.000,00 €
TOTALE INVESTIMENTI A CONTRIBUTO agg 29 11 2024					2.794.329,17 €
CONTRIBUTO RICHIESTO v. decreto 23955/GRFVG dd 20/05/2024					2.889.273,40 €
PERCENTUALE AVANZAMENTO					97%

Modello di archiviazione – CLOUD

Master Cartella DELIVERABLES

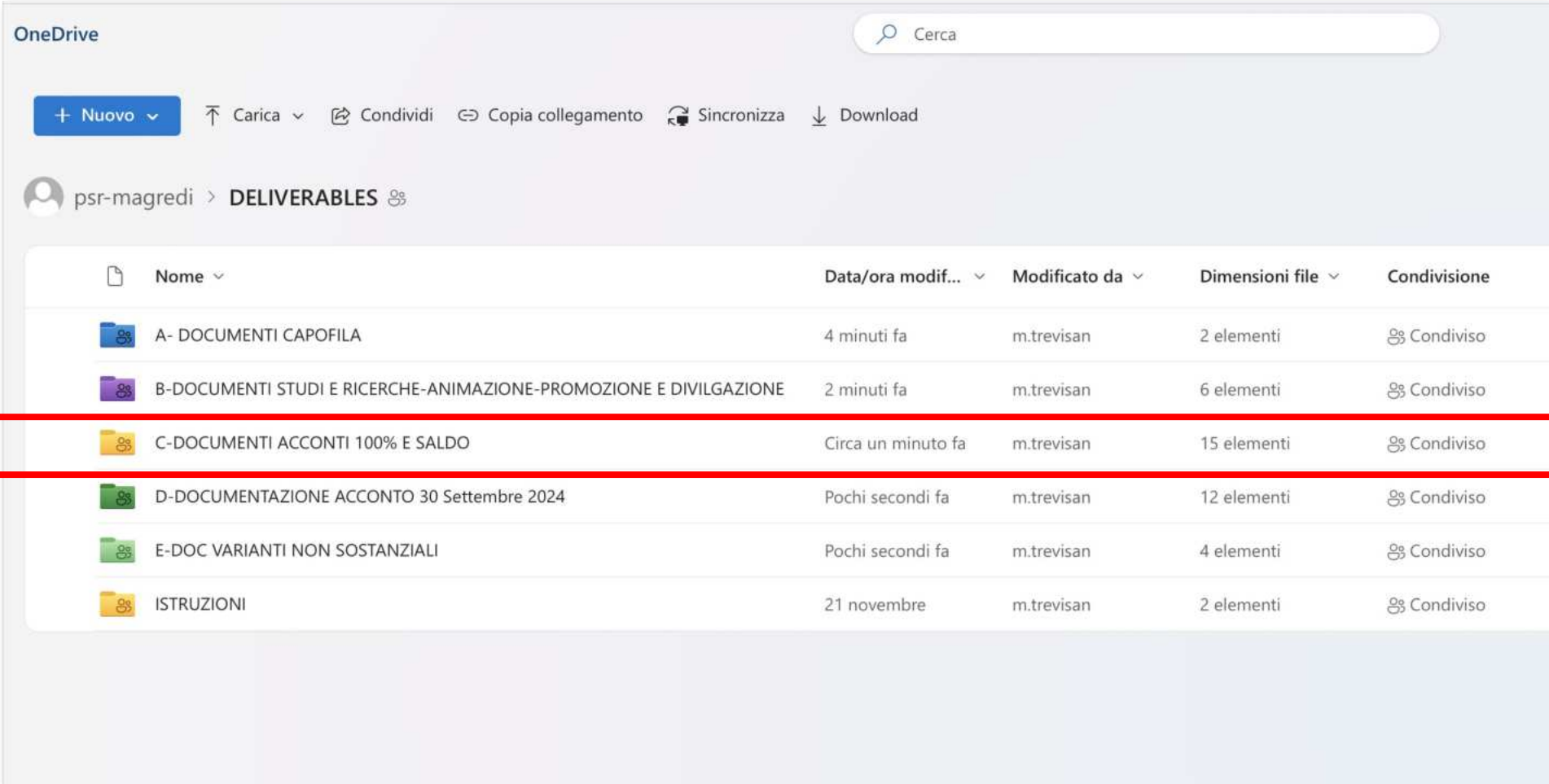

OneDrive

Cerca

+ Nuovo ▾ ↑ Carica ▾ 📄 Condividi ⇄ Copia collegamento 🔄 Sincronizza ↓ Download

psr-magredi > DELIVERABLES 📁

Nome ▾	Data/ora modif... ▾	Modificato da ▾	Dimensioni file ▾	Condivisione
A- DOCUMENTI CAPOFILA	4 minuti fa	m.trevisan	2 elementi	📁 Condiviso
B-DOCUMENTI STUDI E RICERCHE-ANIMAZIONE-PROMOZIONE E DIVILGAZIONE	2 minuti fa	m.trevisan	6 elementi	📁 Condiviso
C-DOCUMENTI ACCONTI 100% E SALDO	Circa un minuto fa	m.trevisan	15 elementi	📁 Condiviso
D-DOCUMENTAZIONE ACCONTO 30 Settembre 2024	Pochi secondi fa	m.trevisan	12 elementi	📁 Condiviso
E-DOC VARIANTI NON SOSTANZIALI	Pochi secondi fa	m.trevisan	4 elementi	📁 Condiviso
ISTRUZIONI	21 novembre	m.trevisan	2 elementi	📁 Condiviso

Modello di archiviazione

Master Cartella DELIVERABLES

psr-magredi > DELIVERABLES > C-DOCUMENTI ACCONTI 100% E SALDO

Nome	Data/ora modif...	Modificato da	Dimensioni file	Condivisione
CAPOFILA COMUNE S. QUIRINO C) BENI IMMATERIALI SITO INTERNET	leri alle 09:07	Guest Contributor	5 elementi	Condiviso
CAPOFILA-SanQuirino-1.8	lunedì alle 07:44	Guest Contributor	4 elementi	Condiviso
FILES SUPERATI	17 ottobre	Guest Contributor	4 elementi	Condiviso
MIS. 1.2 PP54 SERMANN EUGENIA	21 novembre	Guest Contributor	8 elementi	Condiviso
PP.10_SACILE_1.7_Fattoria sociale	leri alle 06:34	Guest Contributor	13 elementi	Condiviso
PP.10_SACILE_Giovanni Livenza_1.8	leri alle 06:34	Guest Contributor	13 elementi	Condiviso
PP.10_SACILE_Smorta Cavolano_1.11	leri alle 06:35	Guest Contributor	15 elementi	Condiviso
PP.10_SACILE_Smorta Cavolano_1.8	leri alle 06:36	Guest Contributor	14 elementi	Condiviso
PP.6 - PASIANO DI PORDENONE - 1.7	21 novembre	Guest Contributor	2 elementi	Condiviso
PP49 SOC. AGR. LE QUATTRO STAGIONI-1.1	11 ore fa	Guest Contributor	6 elementi	Condiviso
PP49 SOC. AGR. LE QUATTRO STAGIONI-1.5	11 ore fa	Guest Contributor	6 elementi	Condiviso
PP53_CATTARUZZASS_INT1.1	lunedì alle 02:52	Guest Contributor	2 elementi	Condiviso
PP8 Prata di Pordenone MIS.1.7	6 novembre	Guest Contributor	8 elementi	Condiviso
PSR16.7.1-Barchessa Est-Rendicontazione Saldo	6 novembre	Guest Contributor	10 elementi	Condiviso
FATTURE_INTERVENTI_RIEP_V10).xlsx	leri alle 07:55	Guest Contributor	99.8 KB	Condiviso

Nome

- A.02
- A.03
- B.01
- B.03
- PSR RIEPILOGO DOCUMENTI INV. IMMATE...

Modello di archiviazione

Master Cartella DELIVERABLES

PSR FVG 2014 – 2020 – Misura 16 – Cooperazione. Tipo di intervento 16.7.1. Invito a presentare le strategie di cooperazione per lo sviluppo territoriale DGR 21 marzo 2018, n. 788. Strategia "Valorizzazione dell'ambiente, del territorio, delle produzioni, della multifunzionalità delle aziende e dell'agricoltura sociale per l'ambito rurale del Magno delle Risorgive e della Pianura Pordenonese". Domanda di sostegno n. 94250048017, CUP: D33G20002130009. - Art. 20, comma 4 dell'invito. CAPOFILA COMUNE DI SAN QUIRINO

PARTNER	OPERAZIONE (Fatture Buste paga)	DITTA -NOME	COD.FISCALE	n.° fattura	data fattura	TOTALE SPESA IMPONIBILE - IVA ESCLUSA (€)	TOTALE IMPORTO IVA (€)	TOTALE SPESA CON IVA (€)	MODALITA pagamento (-Bonifico -Buste paga)	N° IDENTIFICATIVO	DATA VALUTA
A- SPESE GESTIONE -ANIMAZIONE - PROMOZIONE - STUDI E RICERCHE											
0001.1 - SPESE ELABORAZIONE STRATEGIA											
A- PROFESSIONISTA											
Eseguito da Capofila	FATTURA	CAPI. INTERMEDIA ASSOCIATI	02000000000000000000	120	04/03/2019	10.296,00 €	2.265,12 €	12.561,12 €	Bonifico	mandato n. 553/2019	14/03/19
Eseguito da Capofila	FATTURA	CAPI. INTERMEDIA ASSOCIATI	02000000000000000000	120				1.980,00 €	F24 RIT.ACC. IRPEF		
Eseguito da Capofila	FATTURA	CAPI. INTERMEDIA ASSOCIATI	02000000000000000000	120	06/06/2019	10.296,00 €	2.265,12 €	12.561,12 €	Bonifico	mandato n. 1310/2019	03/07/19
Eseguito da Capofila	FATTURA	CAPI. INTERMEDIA ASSOCIATI	02000000000000000000	120				1.980,00 €	F24 RIT.ACC. IRPEF		
Eseguito da Capofila	FATTURA	CAPI. INTERMEDIA ASSOCIATI	02000000000000000000	120	10/08/2019	10.296,00 €	2.265,12 €	12.561,12 €	Bonifico	mandato n. 1855/219	29/08/19
Eseguito da Capofila	FATTURA	CAPI. INTERMEDIA ASSOCIATI	02000000000000000000	120				1.980,00 €	F24 RIT.ACC. IRPEF		
Eseguito da Capofila	FATTURA	CAPI. INTERMEDIA ASSOCIATI	02000000000000000000	120	20/12/2019	10.178,19 €	2.239,20 €	12.417,39 €	Bonifico	mandato n. 1/2020	21/01/20
Eseguito da Capofila	FATTURA	CAPI. INTERMEDIA ASSOCIATI	02000000000000000000	120				1.957,34 €	F24 RIT.ACC. IRPEF		
OK	SOMMA SPESA PROFESSIONISTA ELABORAZIONE STRATEGIA					41.066,19 €	9.034,56 €	50.100,75 €			
0001.2 - SPESE GESTIONE STRATEGIA											
A-PERSONALE STRUTTURATO											
Eseguito da Capofila	BUSTE PAGA	CAPI. INTERMEDIA ASSOCIATI	02000000000000000000	120	20,92 €	3.765,60 €	0,00 €	3.765,60 €	Bonifico	vedi dichiarazione Responsabile	00/00/2024
Eseguito da Capofila	BUSTE PAGA	CAPI. INTERMEDIA ASSOCIATI	02000000000000000000	120	20,92 €	2.510,40 €		2.510,40 €	Bonifico	vedi dichiarazione Responsabile	
Eseguito da Capofila	BUSTE PAGA	CAPI. INTERMEDIA ASSOCIATI	02000000000000000000	120	20,92	2.510,40 €		2.510,40 €	Bonifico	vedi dichiarazione Responsabile	
Eseguito da Capofila	BUSTE PAGA	CAPI. INTERMEDIA ASSOCIATI	02000000000000000000	138.31	21,69	3.000,00 €		3.000,00 €	Bonifico	vedi dichiarazione Responsabile	
ANNO 2021 IMPORTO RENDICONTABILE PERSONALE INTERNALE ISTR. AMM.VO CAT. C1 LASAGNI MONICA competenza PSR vedi timesheet allegato.	FATTURA ("")	SMANA SPA	0580151907	2768/PA SETTEMBRE	10/10/21	4.302,00 €		4.302,00 €	MANDATO	2394/2021	
	FATTURA	SMANA SPA	0580151907	3112/PA OTTOBRE	10/11/21				MANDATO	2682/2021	
	FATTURA	SMANA SPA	0580151907	3457/PA NOVEMBRE	10/12/21				MANDATO	25/2022 EPF 2021	
	FATTURA	SMANA SPA	0580151907	184/PA DICEMBRE 2021	10/01/22				MANDATO	188/2022 EPF2021	
ANNO 2022 IMPORTO RENDICONTABILE PERSONALE INTERNALE ISTR. AMM.VO CAT. C1 LASAGNI MONICA competenza PSR vedi timesheet allegato.	FATTURA	SMANA SPA	0580151907	504/PA	10/02/22	2.868,00 €		2.868,00 €	MANDATO	415	
	FATTURA	SMANA SPA	0580151907	862/PA	10/03/22				MANDATO	586	
	FATTURA	SMANA SPA	0580151907	1259/PA	10/04/22				MANDATO	938	
	FATTURA	SMANA SPA	0580151907	1620/PA	10/05/22				MANDATO	1172	
	FATTURA	SMANA SPA	0580151907	1993/PA	10/06/22				MANDATO	1448	
	FATTURA	SMANA SPA	0580151907	2379/PA	10/07/22				MANDATO	1448	
	FATTURA	SMANA SPA	0580151907	2754/PA	10/08/22				MANDATO	1654 E N. 1655	
	FATTURA	SMANA SPA	0580151907	3148/PA	10/09/22				MANDATO	1887	
	FATTURA	SMANA SPA	0580151907	3553/PA	10/10/22				MANDATO	2118	
	FATTURA	SMANA SPA	0580151907	3918/PA	10/11/22				MANDATO	2320	
	FATTURA	SMANA SPA	0580151907	4335/PA	12/10/22				MANDATO	36/2023 epf 2022	
	FATTURA	SMANA SPA	0580151907	214/PA	10/01/23				MANDATO	235/2023 epf 2022	



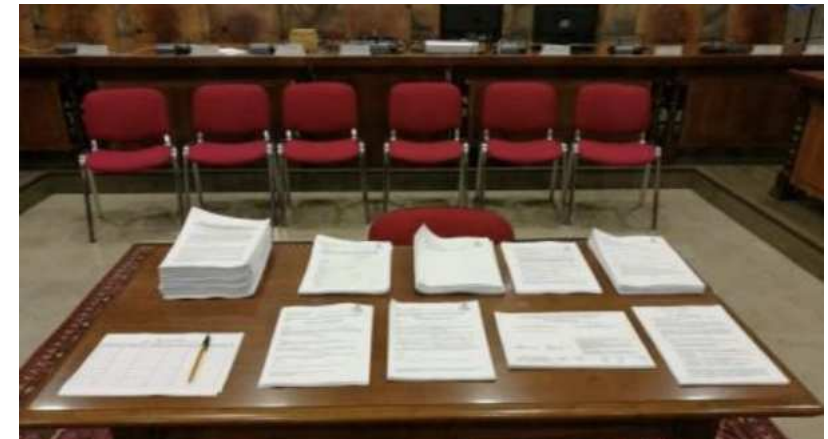

Azienda agricola

Cooperativa sociale

La fattoria delle api,





Si ringraziano

....le Aziende Agricole partecipanti

...gli Amministratori e le Amm.ni Comunali che nelle varie fasi hanno sostenuto il progetto....

.....gli Uffici Regionali competenti con l'Autorità di Gestione

PSR
RAFVG 2014-2020
Strategia di
cooperazione
territoriale
Mis. 16.7.1

Valorizzazione
dell'ambiente, del territorio,
delle produzioni, della
multifunzionalità delle
aziende e dell'agricoltura
sociale per l'ambito rurale
dei Magredi, delle Risorgive
e della Pianura
Pordenonese. Gra.MA.R.
Decreto n° 7658/AGFOR del
23/10/2020

A cura di

- **Capofila Comune di SAN QUIRINO**
Sindaco Guido Scapolan
- **UFFICIO PSR:**

Cinzia De Lorenzi

Monica Lasagni

Claudia Manias

Responsabile – RUP : Avv. Giuditta Rombola'

Project manager: Arch. Maurizio Trevisan



Magredi e Risorgive