

PSR RAFVG 2014-2022 - INTERVENTO 16.7.1 STRATEGIA DI COOPERAZIONE PER LO SVILUPPO TERRITORIALE - Valorizzazione dell'ambiente, del territorio, delle produzioni, della multifunzionalità delle aziende e dell'agricoltura sociale per l'ambito rurale dei Magredi, delle Risorgive e della Pianura Pordenonese

I Magredi e le Risorgive come luoghi di vecchi ritorni e nuovi arrivi

Dott. Lorenzo Frangini - Università degli Studi di Udine

I magredi e le risorgive

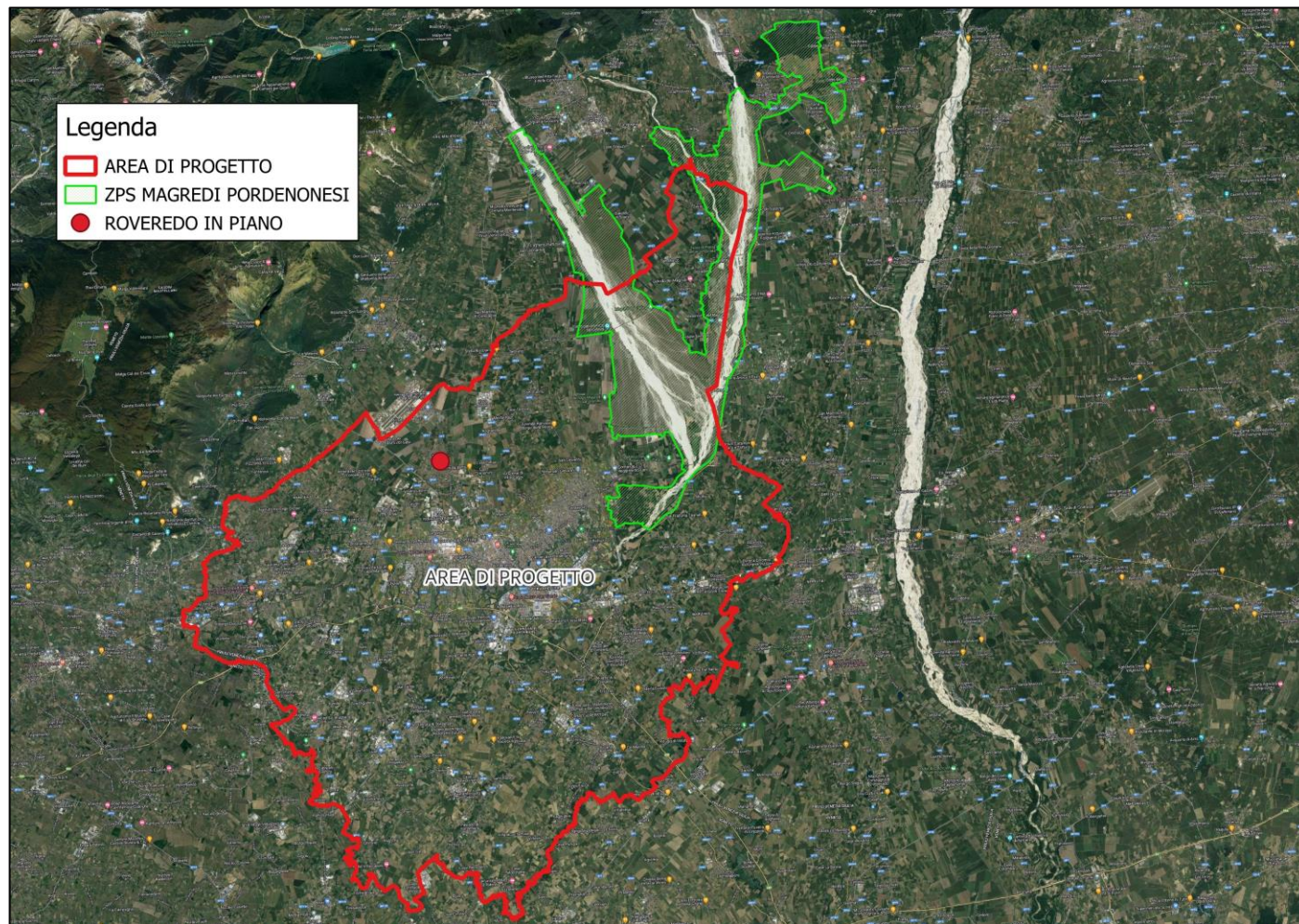

Un'area dall'elevata biodiversità



Ed un luogo di incontri

IL LUPO (*Canis lupus*)



LO SCIACALLO DORATO (*Canis aureus*)





© Goldschakalprojekt www.goldschakal.at

Ambush 11/2/2017 3:59 AM



© Goldschakalprojekt www.goldschakal.at

Ambush 11/13/2017 7:12 PM



© Goldschakalprojekt www.goldschakal.at

Ambush 11/15/2017 6:11 AM



La volpe (*Vulpes vulpes*)

Dimensioni: 55-80 cm + 30-45 cm di coda

Peso: 7-8 kg

Dieta: Onnivoro

Socialità: Solitaria

Lo sciacallo dorato (*Canis aureus*)

Dimensioni: 70-85 cm

Peso: 8-15 kg

Dieta: Onnivoro

Socialità: Gregario

Il lupo (*Canis lupus*)

Dimensioni: 70-85 cm

Peso: 30-40 kg

Dieta: Carnivoro

Socialità: Gregario



PROGRAMMA DI SVILUPPO RURALE
DELLA REGIONE AUTONOMA
FRIULI VENEZIA GIULIA



Fondo europeo agricolo
per lo sviluppo rurale: l'Europa
investe nelle zone rurali



REGIONE AUTONOMA
FRIULI VENEZIA GIULIA



Il denominatore comune: il branco

12/16/2019 20:
20 Sec



Un nuovo arrivato: lo sciacallo dorato

- Le prime segnalazioni in Italia risalgono agli anni '80 (Bellunese e FVG)
- La specie si espande **naturalmente** a partire dai Balcani
- I fattori che ne hanno promosso la rapida espansione sono molteplici, tra cui la scomparsa del lupo

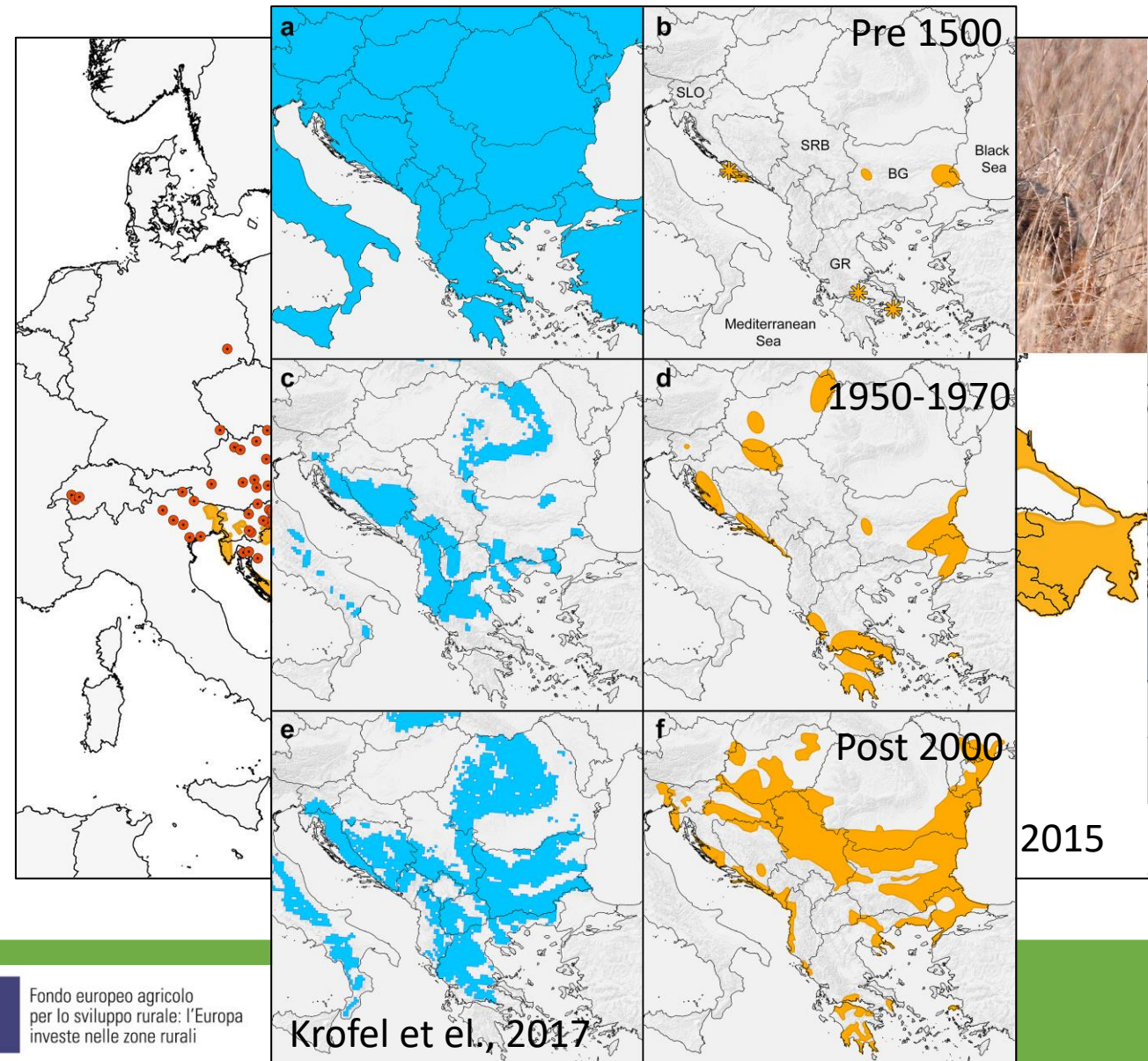

Un nuovo arrivato: lo sciacallo dorato

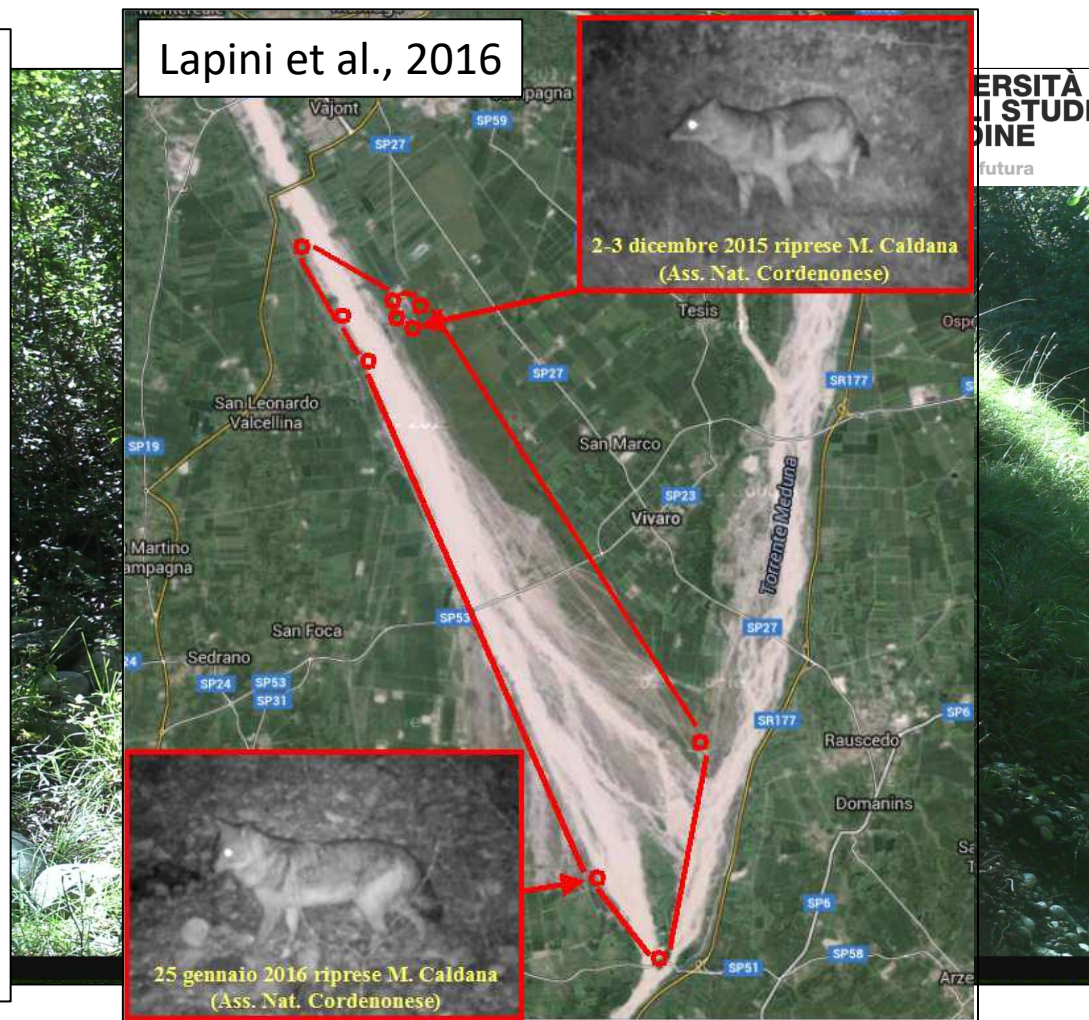
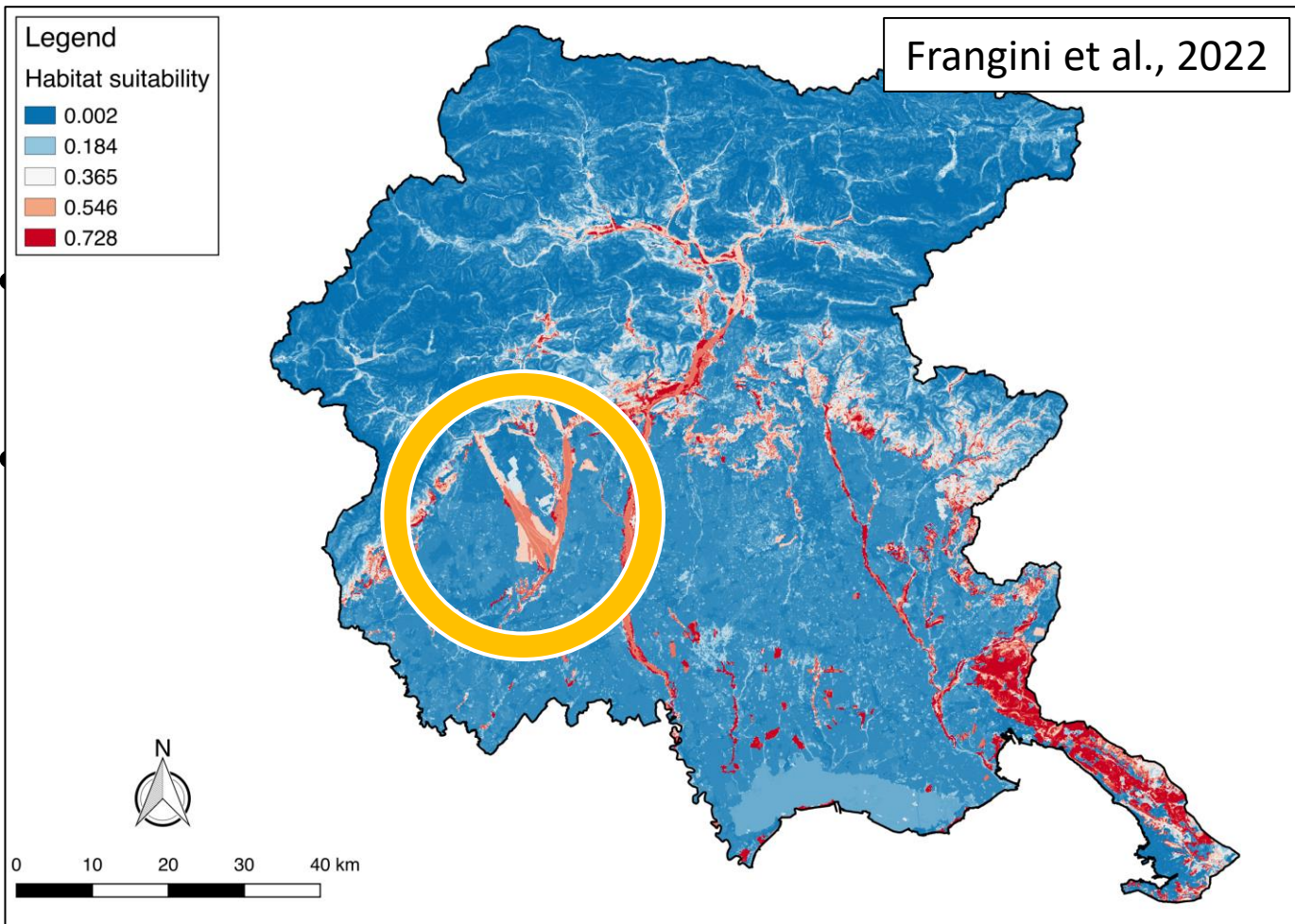

Il lupo: un importante ritorno

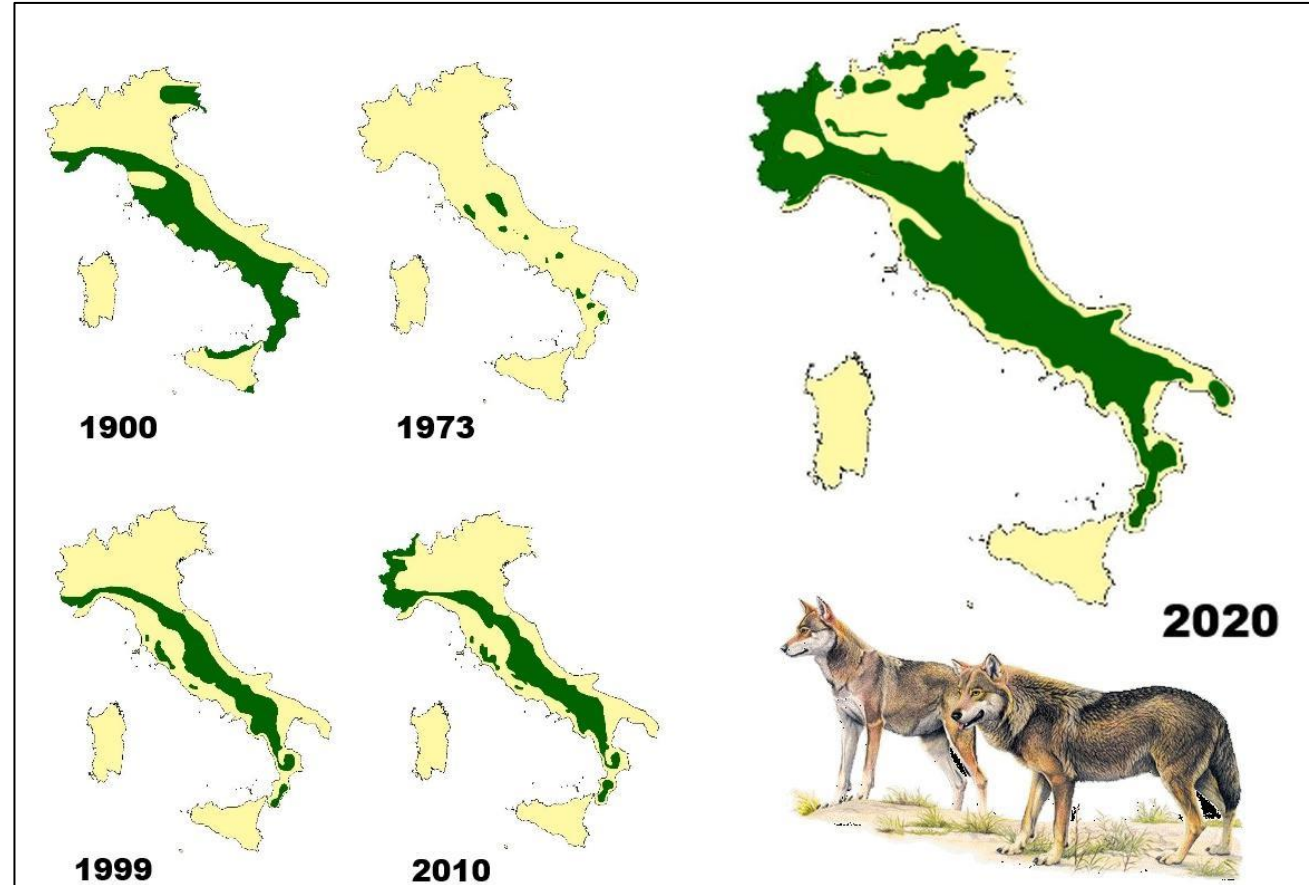
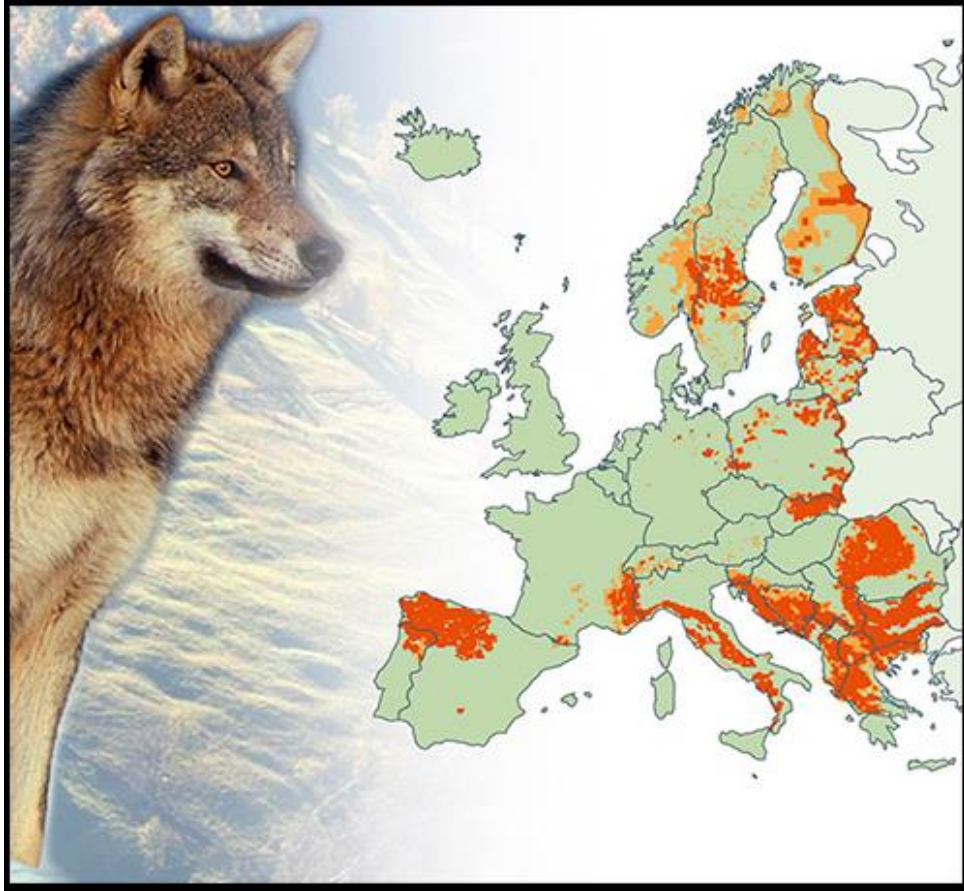

Il lupo: un importante ritorno

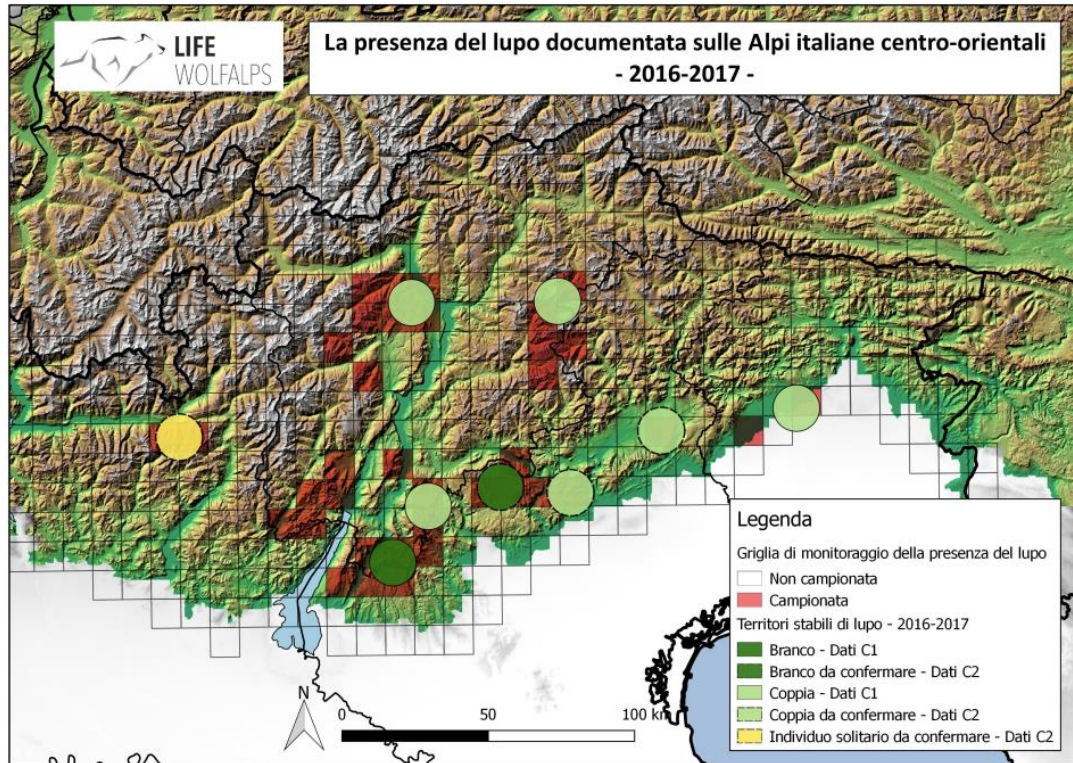

Il lupo: un importante ritorno

- I magredi pordenonesi rappresentano l'area in cui viene documentata la **prima riproduzione (2018) di lupo dopo ben 100 anni!**
- Per i successivi 3 anni (2018-2020) verrà accertata la riproduzione del branco



Quali possibili interazioni tra «cugini»?

- Il lupo è l'antagonista naturale dello sciacallo dorato
- Essendo un predatore all'apice della catena alimentare regola le densità delle prede e dei medi carnivori
- Sebbene l'incontro tra i due può risultare fatale per lo sciacallo, possono coesistere nello stesso territorio a determinate densità, attuando meccanismi di **esclusione spaziale o temporale**

Eur J Wildl Res (2017) 63: 61
DOI 10.1007/s10344-017-1124-3



SHORT COMMUNICATION

Interspecific killing between wolves and golden jackals in Iran

Alireza Mohammadi¹ · Mohammad Kaboli¹ · José Vicente López-Bao²



Dispersal history of the golden jackal (*Canis aureus moreoticus* Geoffroy, 1835) in Europe and possible causes of its recent population explosion

Nikolai Spassov[‡], Ilya Acosta-Pankov[‡]

[‡] National Museum of Natural History, Sofia, Bulgaria

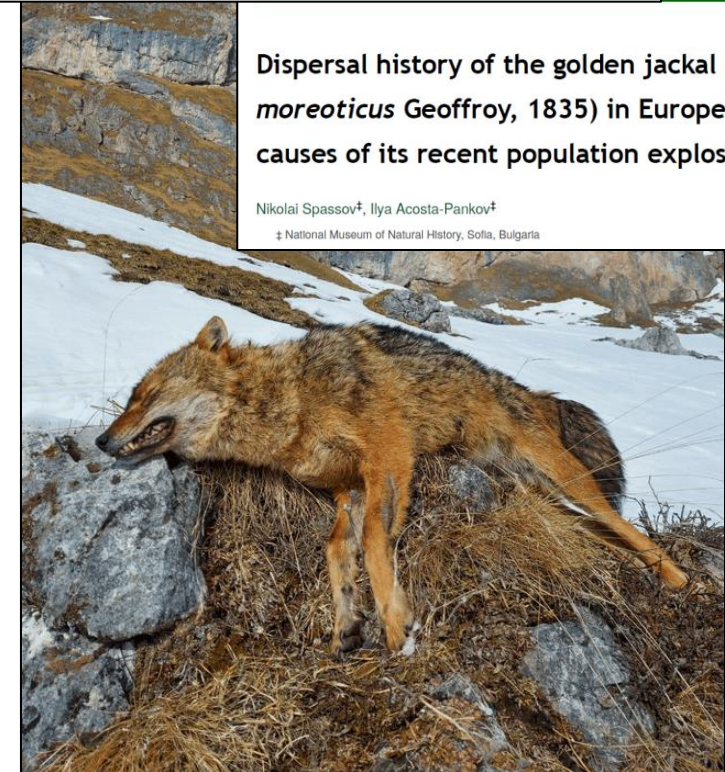

La compresenza nei magredi

- L'area dei magredi e delle risorgive ha fornito i primi dati in FVG di compresenza stabile tra le due specie
- Le prime osservazioni derivanti da questo caso studio hanno evidenziato che la convivenza tra i due sembra possibile sul territorio regionale
- Ma sono necessari ulteriori dati per studiare questo fenomeno

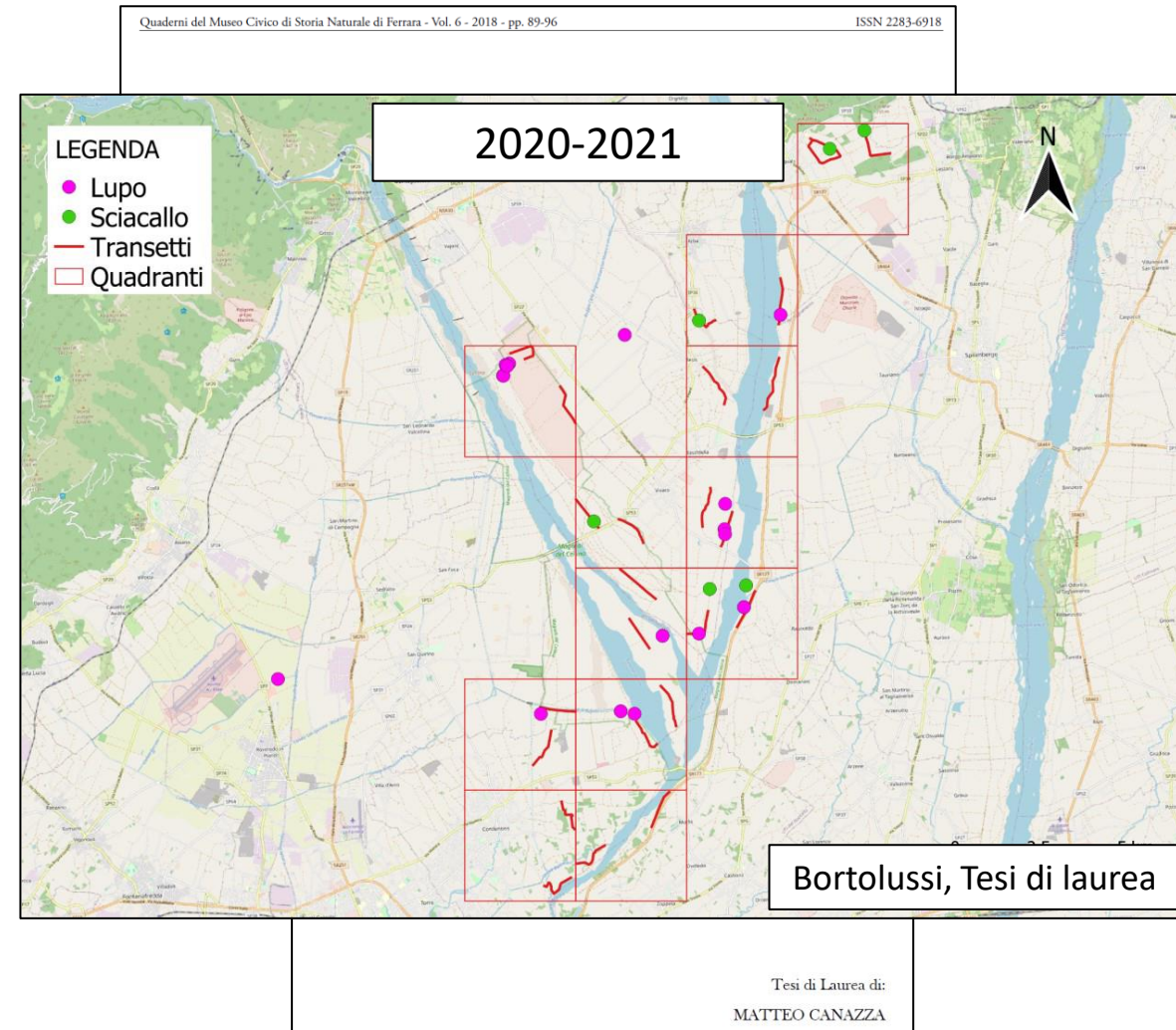

GRAZIE PER L'ATTENZIONE!

