

Moreno Baccichet

La dimensione storica del paesaggio agrario

12 gennaio 2023 - ORE 18:00
Centro Documentazione e Catalogazione dei Magredi
VIA MOLINO DI SOTTO 21/B - SAN QUIRINO - PN

| | |
|---|--|
| PSR FVG 2014-2020 Strategia di cooperazione territoriale Mis. 16.7.1 | Valorizzazione dell'ambiente, del territorio, delle produzioni, della multifunzionalità delle aziende e dell'agricoltura sociale per l'ambito rurale dei Magredi, delle Risorgive e della Pianura Pordenonese. Gra.MA.R. |
| Capofila | Comune di San Quirino |
|  Magredi e Risorgive | |

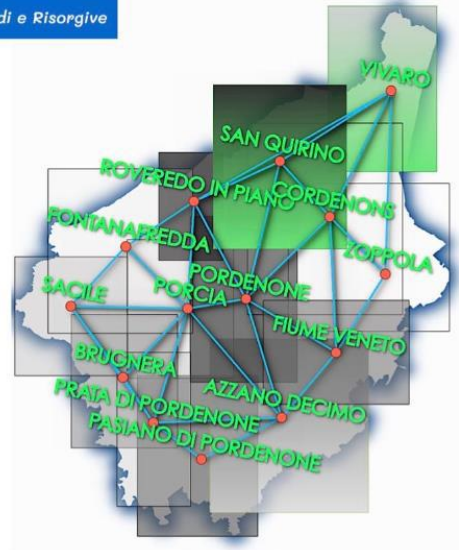

<https://magredierisorgivefvg.eu>



INTERVENTI FUNZIONALI ALL'ATTUAZIONE DELLA STRATEGIA
1° Workshop - Attività promozionali e divulgative. Animazione.

**MAGREDI E RISORGIVE PORDENONESI:
UN LEGAME TRA PERSONE, AZIENDE E TERRITORIO**

*Il workshop è dedicato alle aziende agricole e illustrerà cosa significhi essere "virtuosi" nell'attuale contesto storico, economico e sociale.
Verranno inoltre illustrati i criteri con cui sono state scelte le aziende per il sito web del progetto PSR. Seguirà un momento di condivisione delle idee emerse con i presenti.*

| | |
|---|--|
| Ore 18:00 Apertura dei lavori | Edi PIASENTIER - Università di Udine - Dipartimento di Scienze AgroAlimentari, Ambientali ed Animali (DIA) <i>Saluto e illustrazione del programma.</i> Giuditta ROMBOLA - Responsabile Ufficio PSR Comune di San Quirino Maurizio TREVISAN - Project manager della Strategia <i>Saluto e presentazione della strategia.</i> |
| 18:20 | INTERVENTI Paolo TOME <i>Presentazione del sito web del progetto</i> |
| | Chiara SARNATARO - Università degli Studi di Udine - Dipartimento di Scienze AgroAlimentari, Ambientali ed Animali (DIA) <i>Criteri di scelta dei prodotti e delle aziende</i> |
| | Moreno BACCICHET - Università degli Studi di Udine - Dipartimento Politecnico di Ingegneria e Architettura (DPIA) <i>La dimensione storica del paesaggio agrario.</i> |
| | Francesco MARANGON - Università degli Studi di Udine - Dipartimento di scienze economiche e statistiche (DIES) <i>Le ricadute economiche delle produzioni eco-sostenibili.</i> |
| 19:40 | <i>Interventi di alcune aziende significative del territorio che hanno fatto propri i principi virtuosi.</i> |
| 20:00 | Conclusioni |

Per informazioni info@magredierisorgivefvg.eu

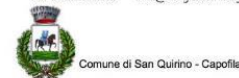

Il sistema di itinerari: Tre percorsi in ambiente di assetto viario antico per caratterizzare l'attenzione al paesaggio agrario.

Nel territorio interessato al progetto il carattere dei luoghi e dei percorsi è profondamente diverso perché interpreta la geografia storica. Le forme dell'ambiente fisico sono state interpretate costruendo ambienti e paesaggi culturali molti diversi.

Semplificando molto il riconoscimento del rapporto tra geografia fisica e percorsi abbiamo segnalato tre diverse aree che corrispondono a matrici territoriali diverse. La alta pianura arida solcata da strade che superavano i fiumi in occasione dei guadi più larghi e che erano indirizzate ai porti fluviali. Le aree solcate dal sistema di percorsi dedicati alle imbarcazioni. Ambiti segnati da una pianura ricca di acqua e di città mercantili fin dal X secolo, e una terza area in cui i segni della centuriazione concordiese e dell'attraversamento della strada Postumia sono ancora riconoscibili nonostante il riassetto insediativo di età bassomedievale.

La proposta progettuale tende a muoversi nel settore azzurro, segnato dalle grandi vie fluviali, e si prefigge di costruire un sistema di connessioni minori con il recupero delle due arterie fluviali che facevano capo ai porti di Pordenone e Sacile toccando le strutture portuali di Portobuffolè, Brugnera, Ghirano e Prata.

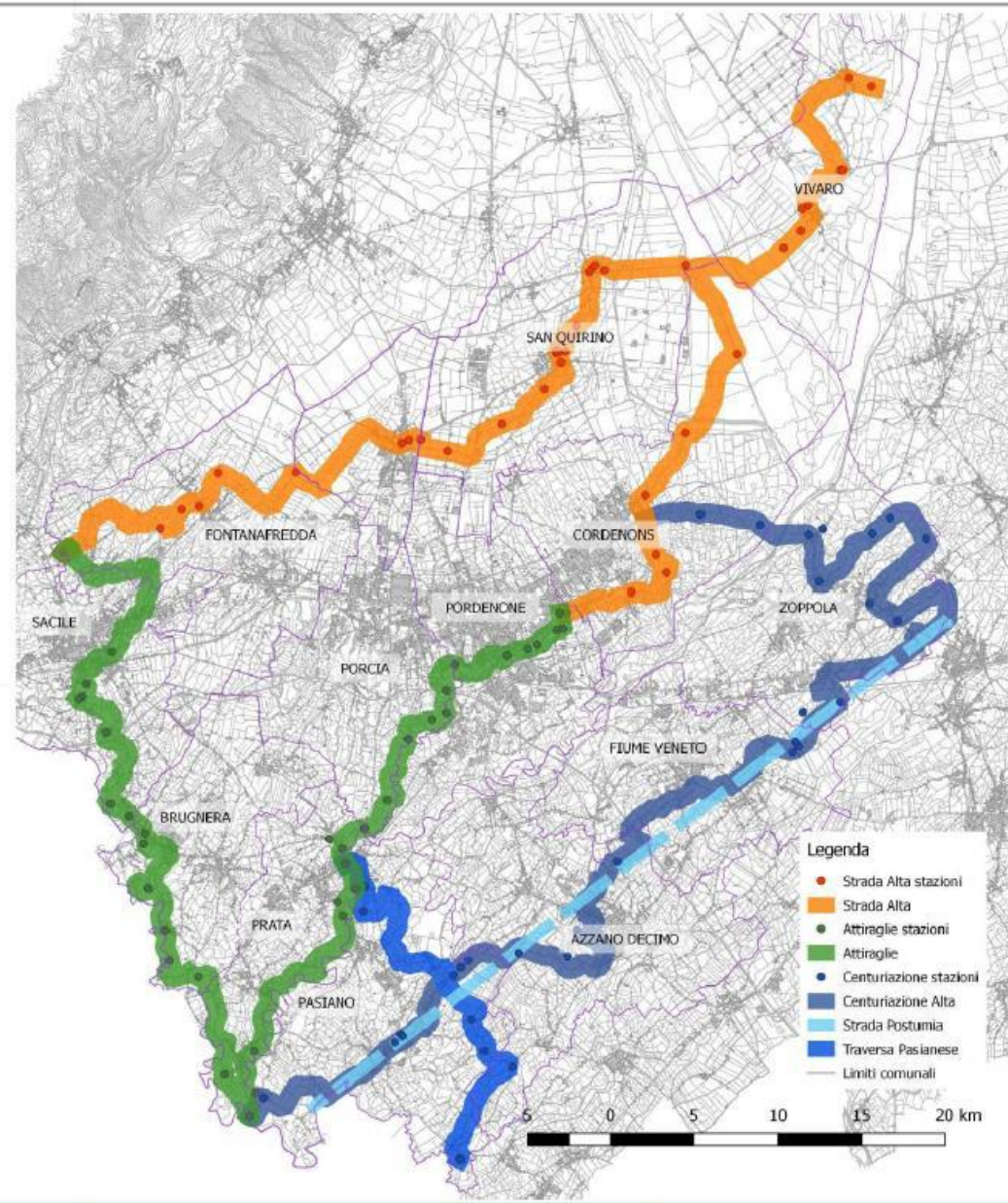

PSR 2014-2020 - Strategia di cooperazione territoriale Mis. 16.7.1

Capofila: Comune di San Quirino (Pn)
Valorizzazione dell'ambiente, del territorio, delle produzioni, della multifunzionalità delle aziende e dell'agricoltura sociale per l'ambito rurale dei Magredi, delle Risorgive e della Pianura Pordenonese.

Cod. Scheda: _____



REGIONE AUTONOMA
 FRIULI VENEZIA GIULIA

Cod. Partner: PP _____

PROPONENTE
 Comune di PORCIA
 via De' Pellegrini, 4
 33060 Porcia (PN)
 Tel 0434 936911
 Fax 0434 921610
 PEC: comune.porcia@com.gov.fvg.it

ELABORAZIONE
 L&P_FVG
 Ph.D. arch. Moreno Baccichet
 moreno.baccichet@gmail.com
 cell. + 39 340 864094
 dott. arch. Annalisa Marini
 arch.annalisa.marini@studafone.it
 cell. +39 3356896110

PROGETTO
Tipo investimento 1.8: mobilità lenta

ITINERARIO 1
'Le attiraglie del Livenza e del Meduna'
 riguardante i comuni di
 Sacile, Brugnera, Prata di Pordenone, Porcia

DATA
 25.11.2018

SCALA

TAVOLA
 1/74

NOTA
 L'ITINERARIO 1
 consente il collegamento
 con gli ITINERARI 2 e 3

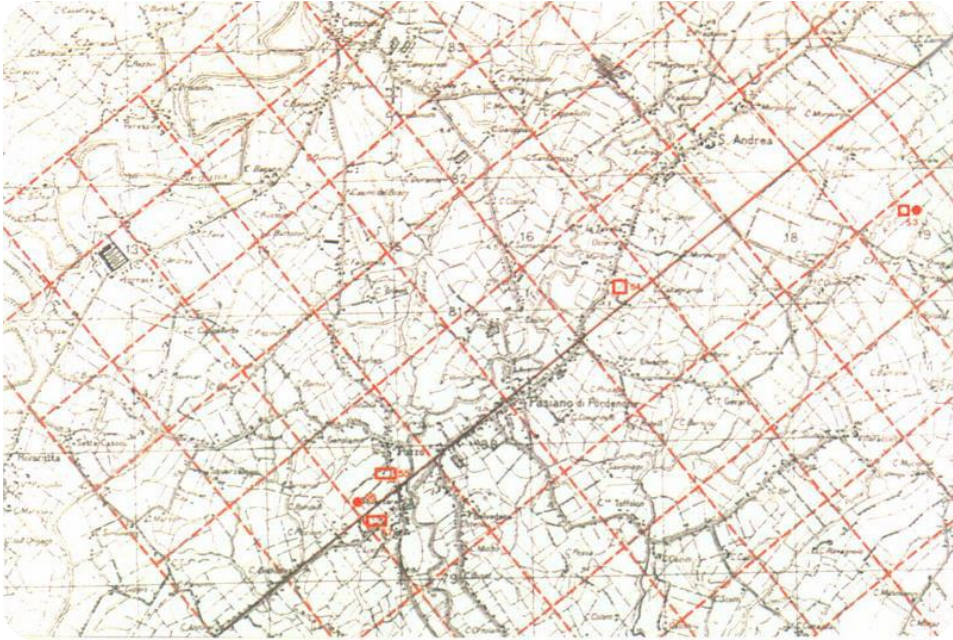















**È VIETATO L'ACCESSO
AD UOMINI APPIEDATI
E A MEZZI
DI QUALSIASI TIPO**







26 Chiesa di Tesis

27 Il quad

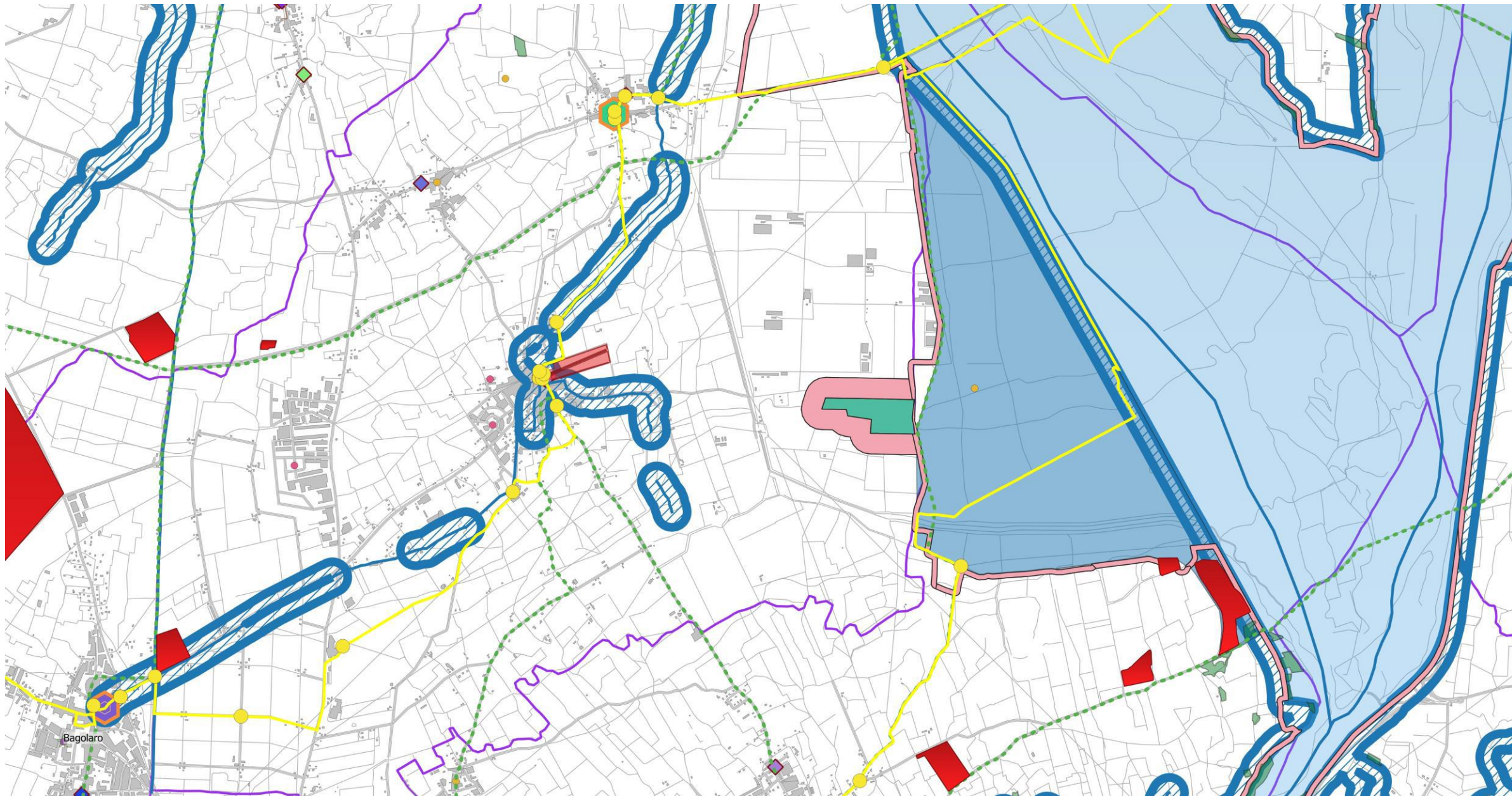



12.5815, 45.9657

S. Liberto

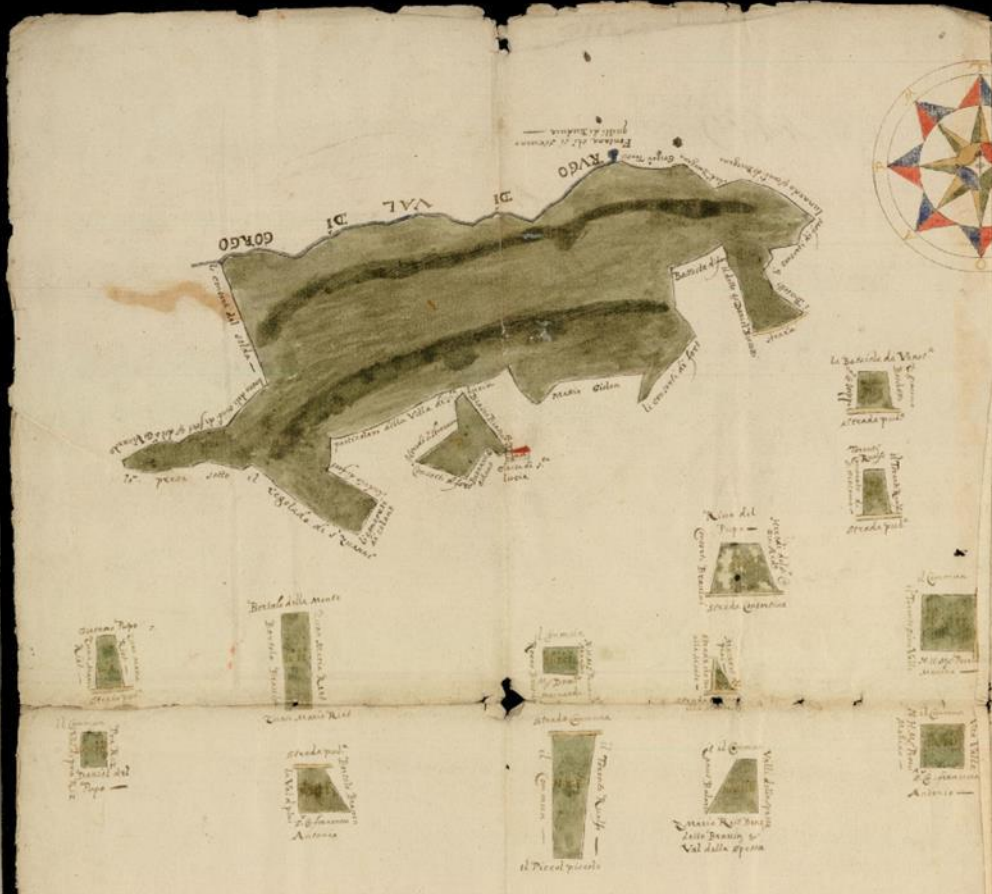
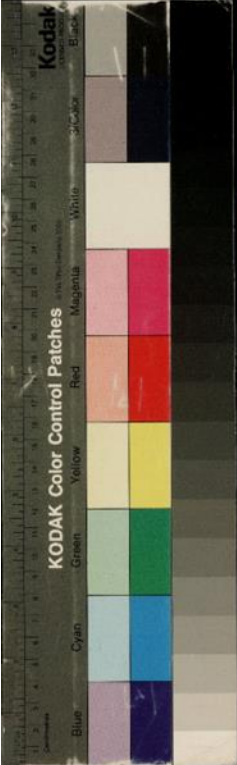

Capitolo in fine 112
Handwritten notes in a column, likely a table of contents or index.

Villa di Santa Lucia in Cilona
A B *Handwritten notes in a column, likely a table of contents or index.*

Pozzo Villa di Cilona
N.I. *Handwritten notes in a column, likely a table of contents or index.*



Villa di Santa Giustina in Tanna
D *Handwritten notes in a column, likely a table of contents or index.*

Villa di Santa Giustina in Cilona
D *Handwritten notes in a column, likely a table of contents or index.*

Somma Sommario di Somma
Handwritten notes in a column, likely a table of contents or index.

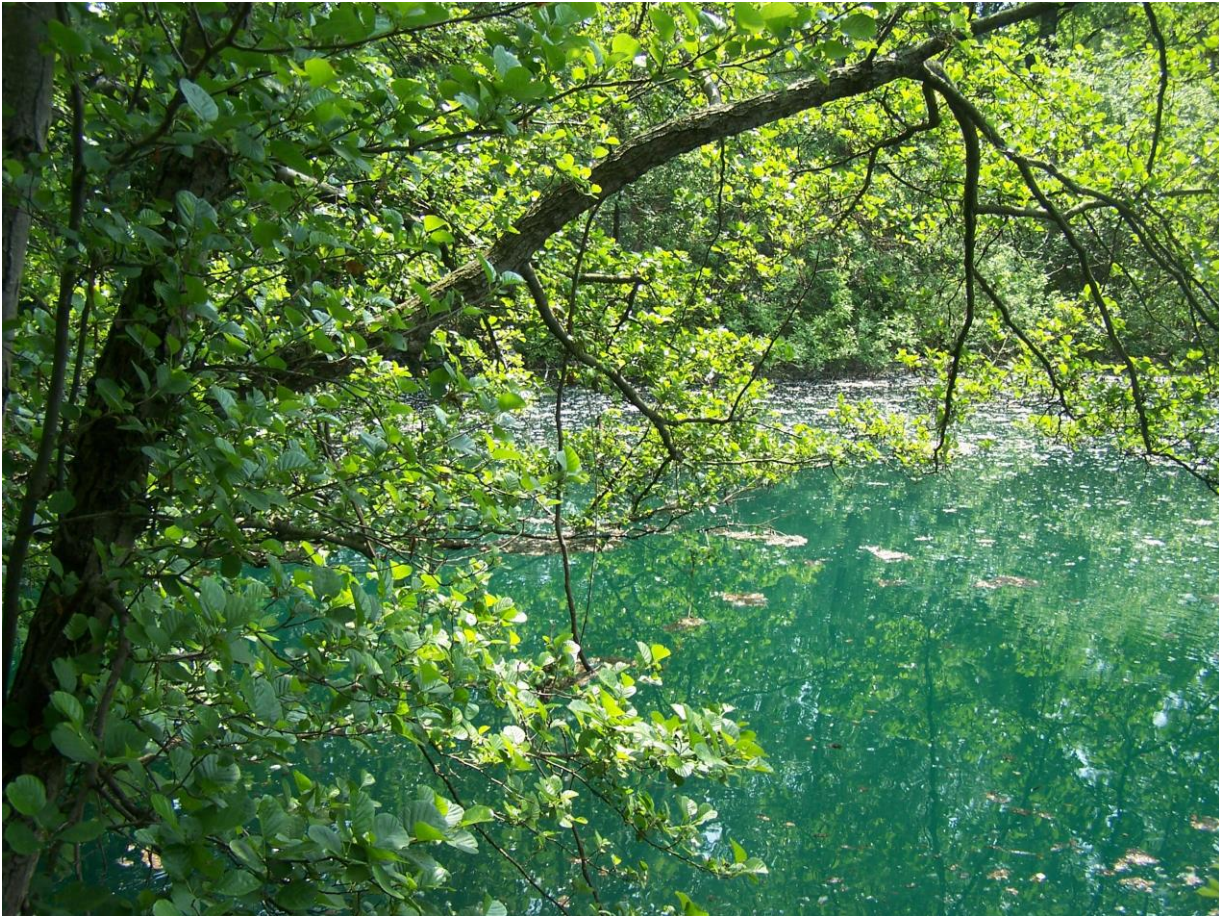

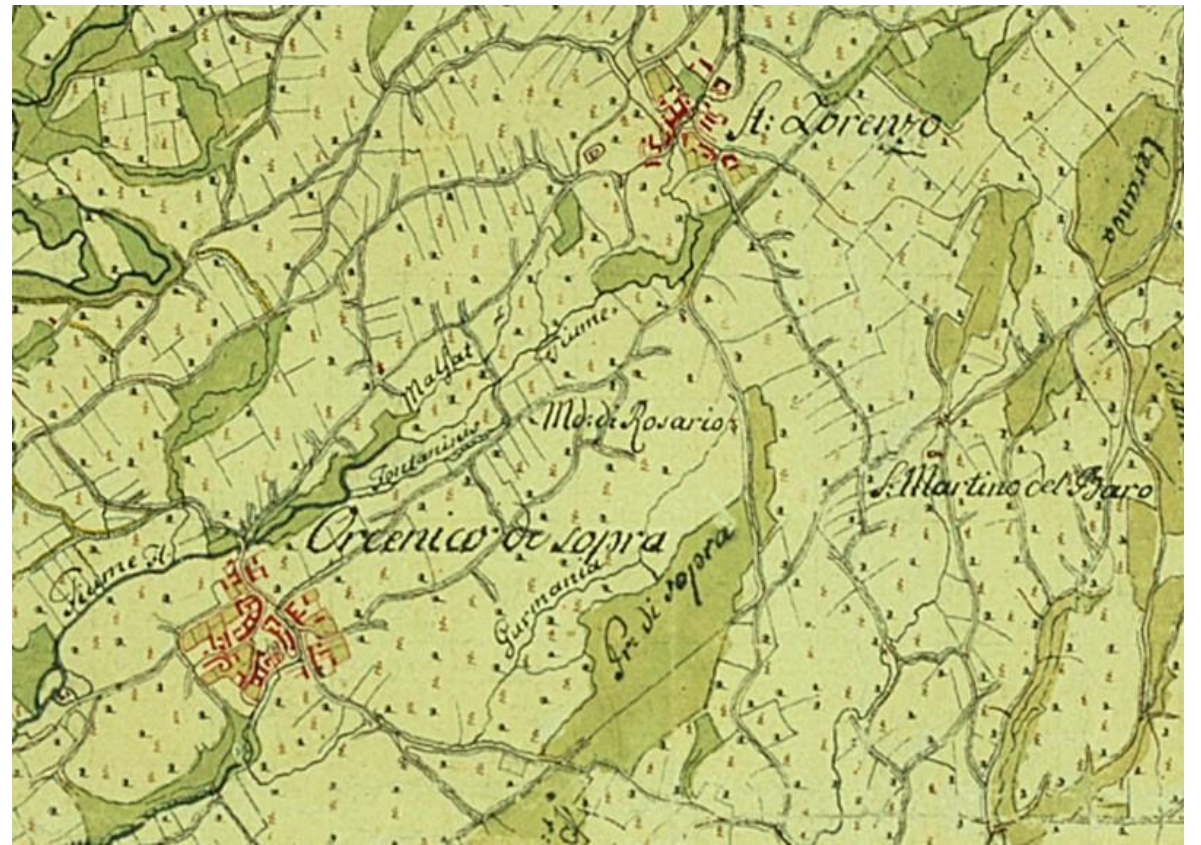
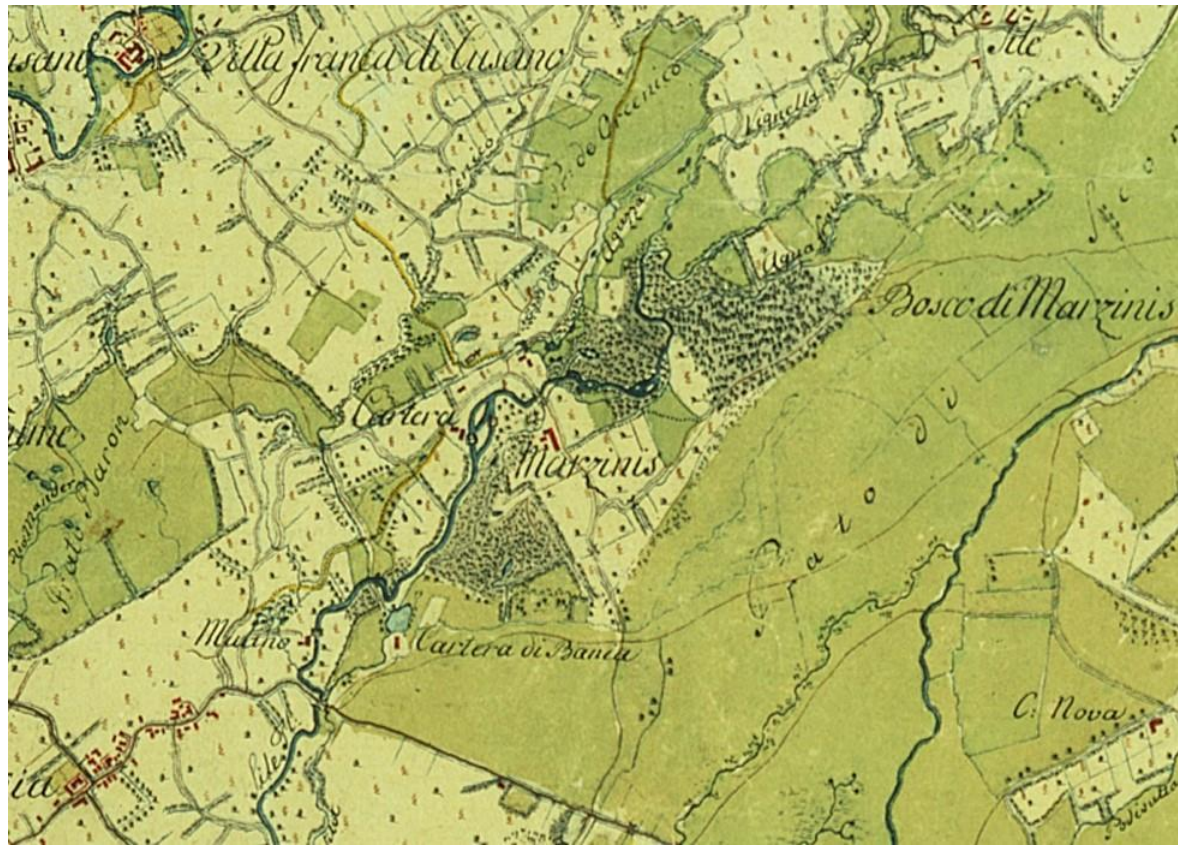













Il toponimo

- Saccon



- Saccil









Sacile e i meandri

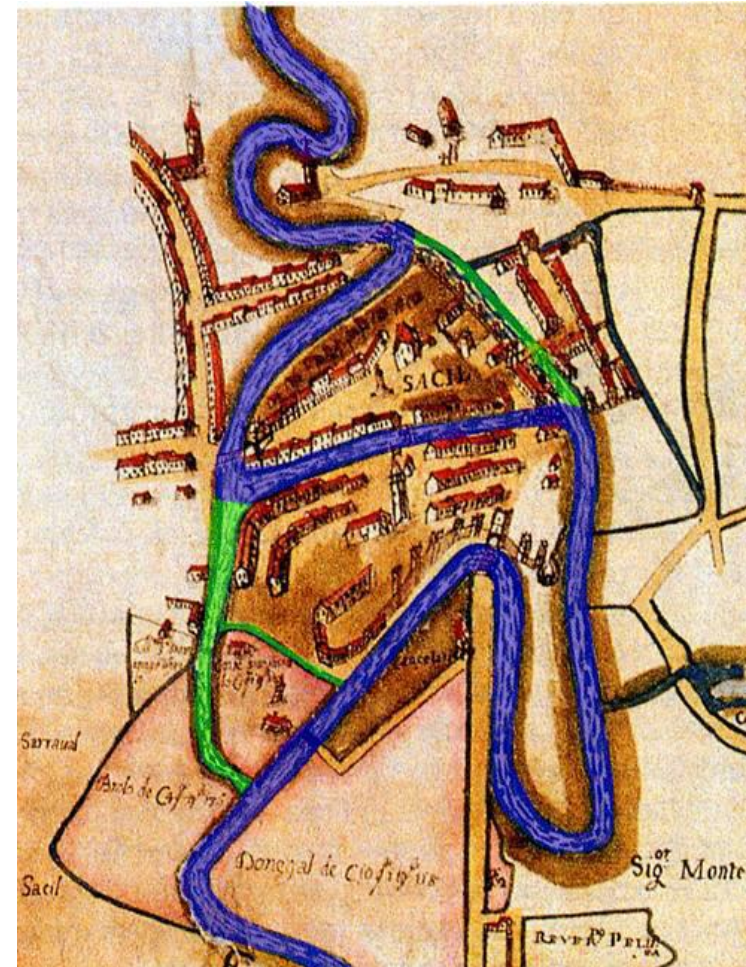

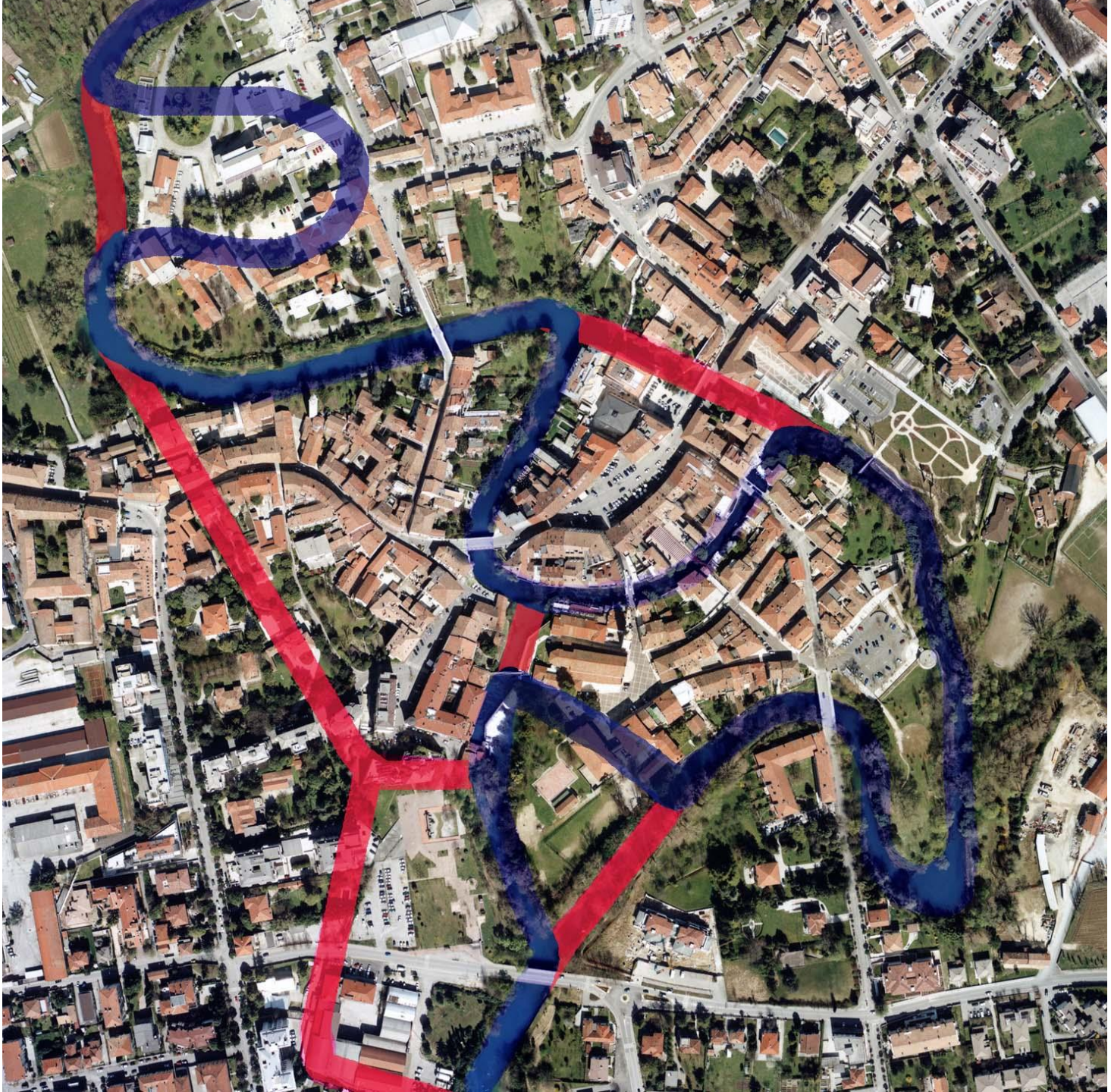

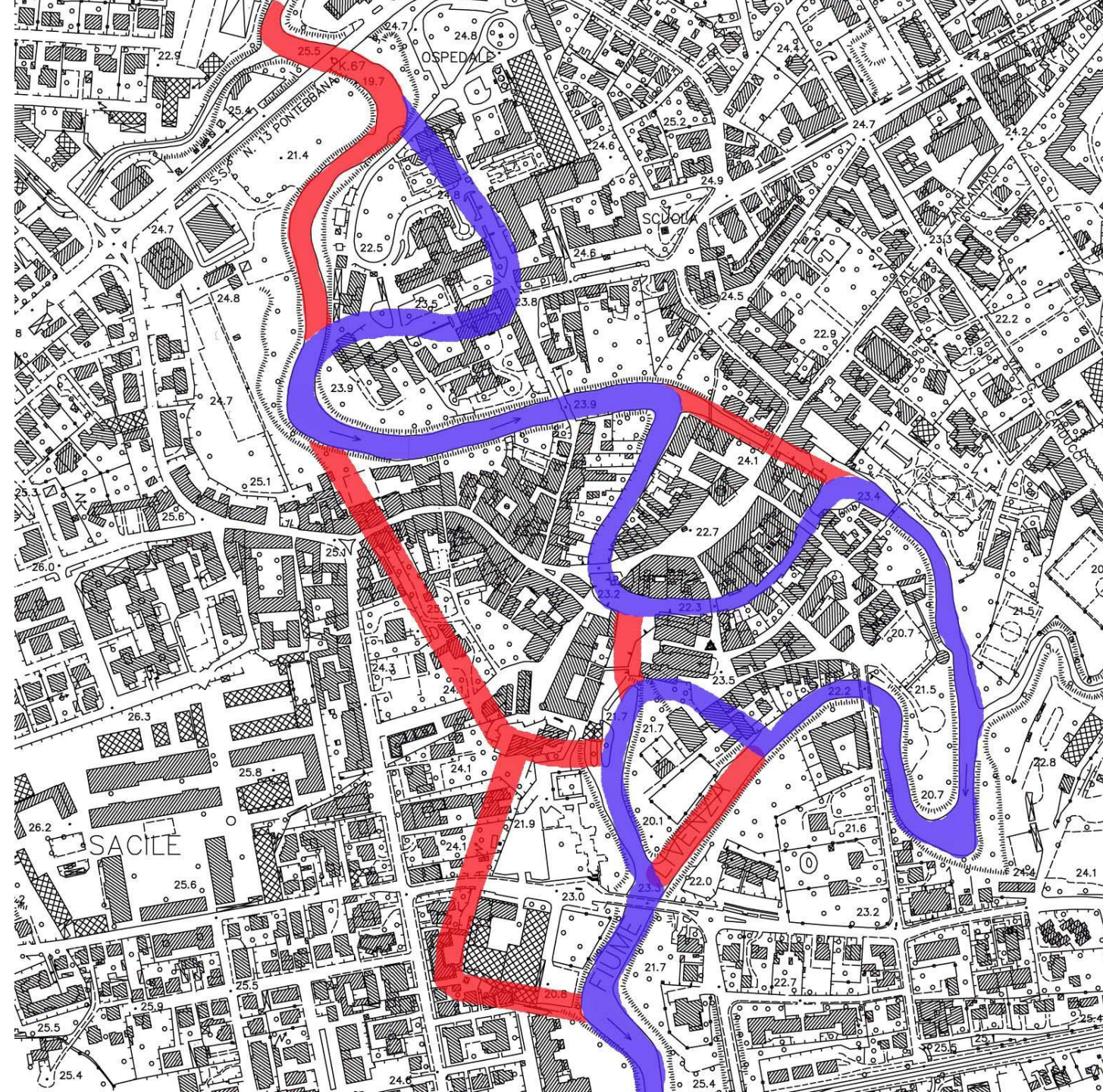

4. SVA-XVA-1251-

24-6-18

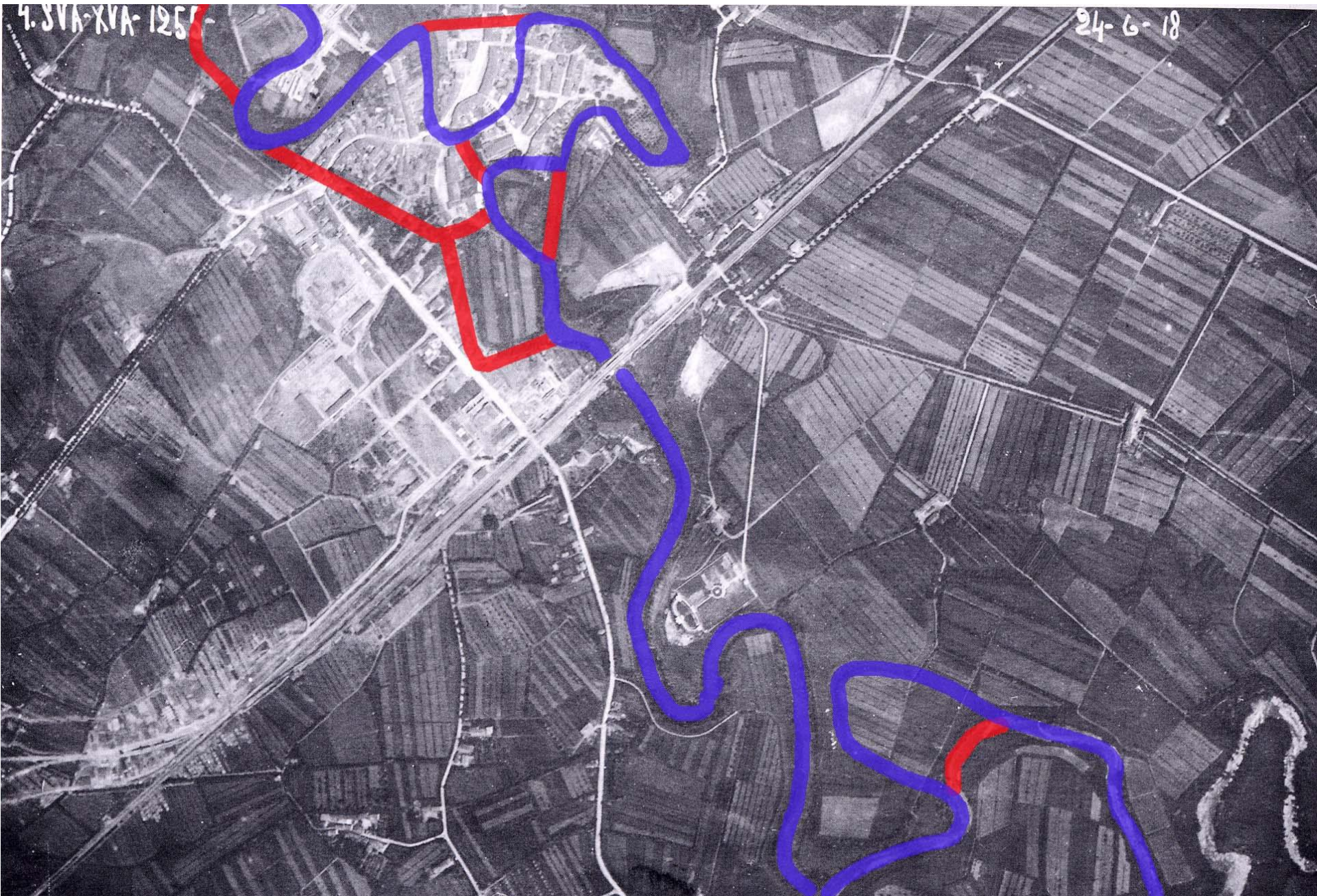

Forme del fiume e insediamento

L'isola della città

Le strade parallele

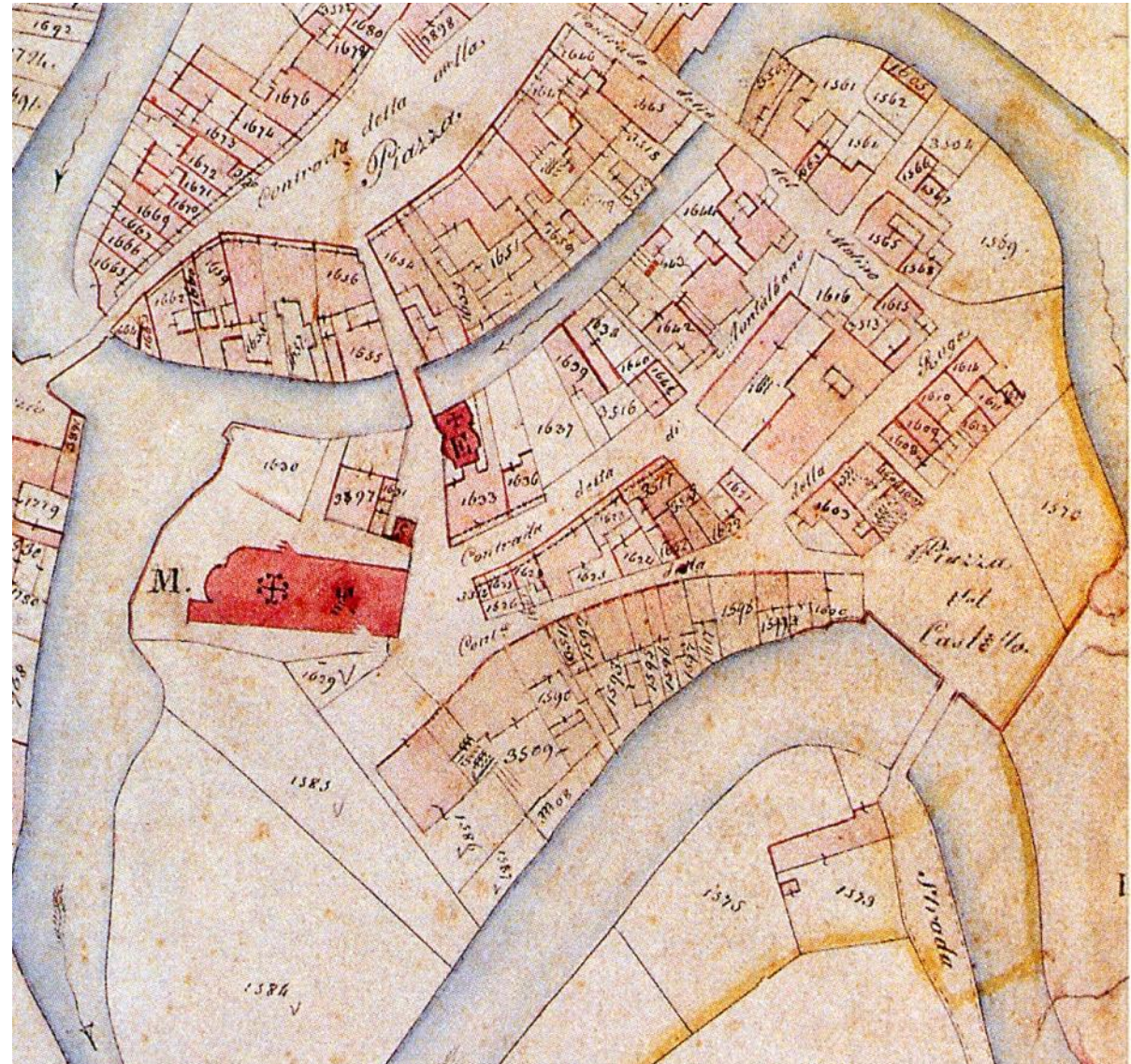

Forme del fiume e insediamento

Il recupero delle
aree del porto e la
definizione della
piazza



Forme del fiume e insediamento

I borghi esterni privi di rapporto con l'acqua



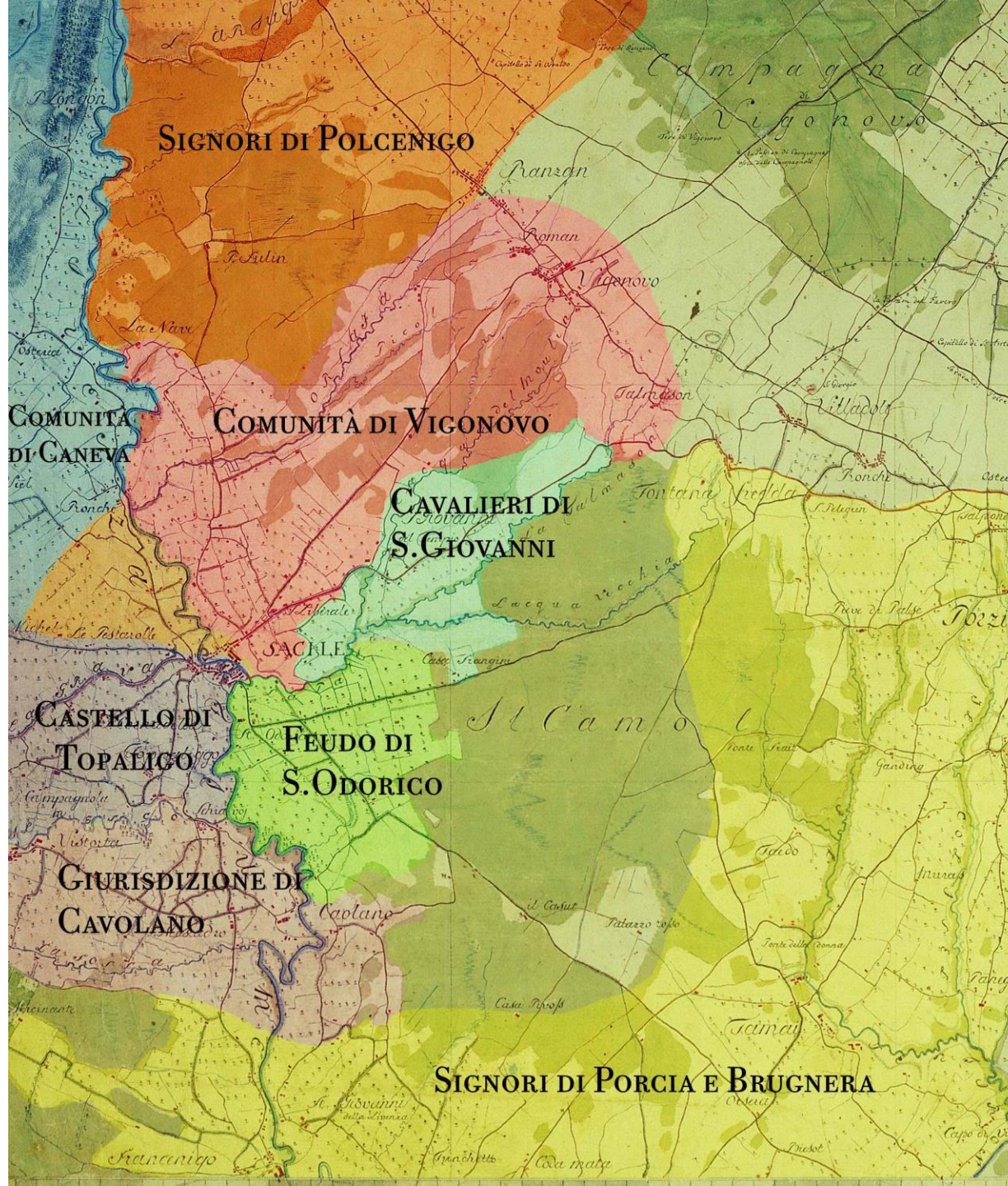

Città portuali e sull'acqua

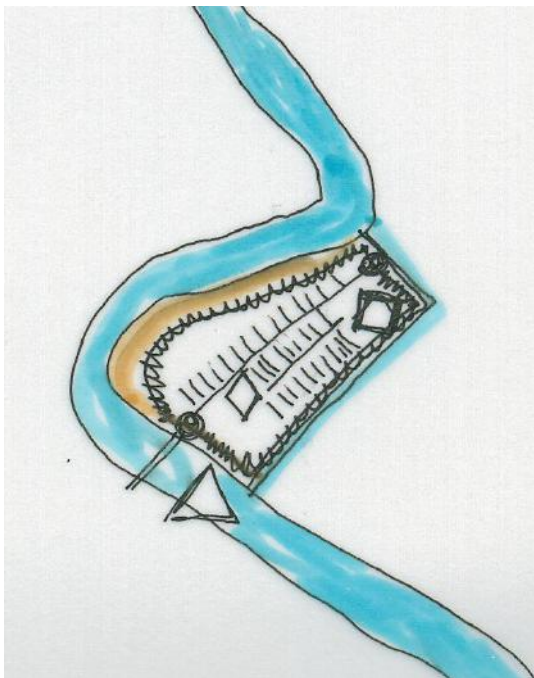

Brugnera

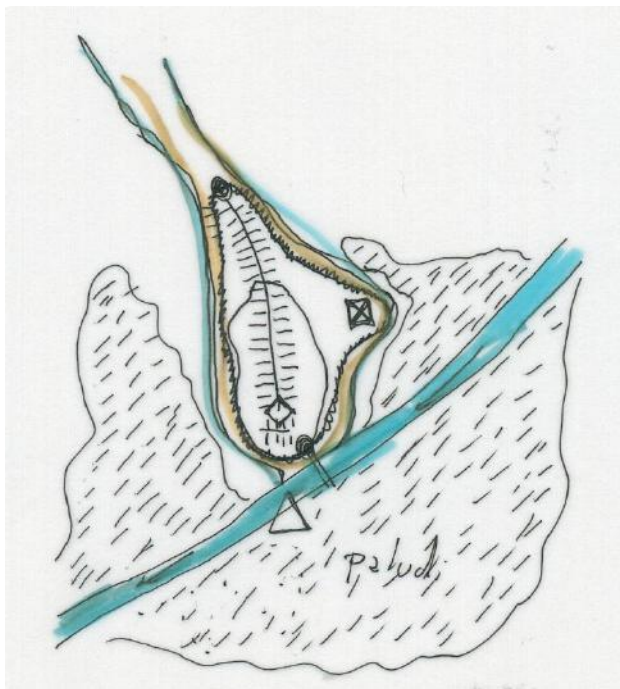

Pordenone



Porcia



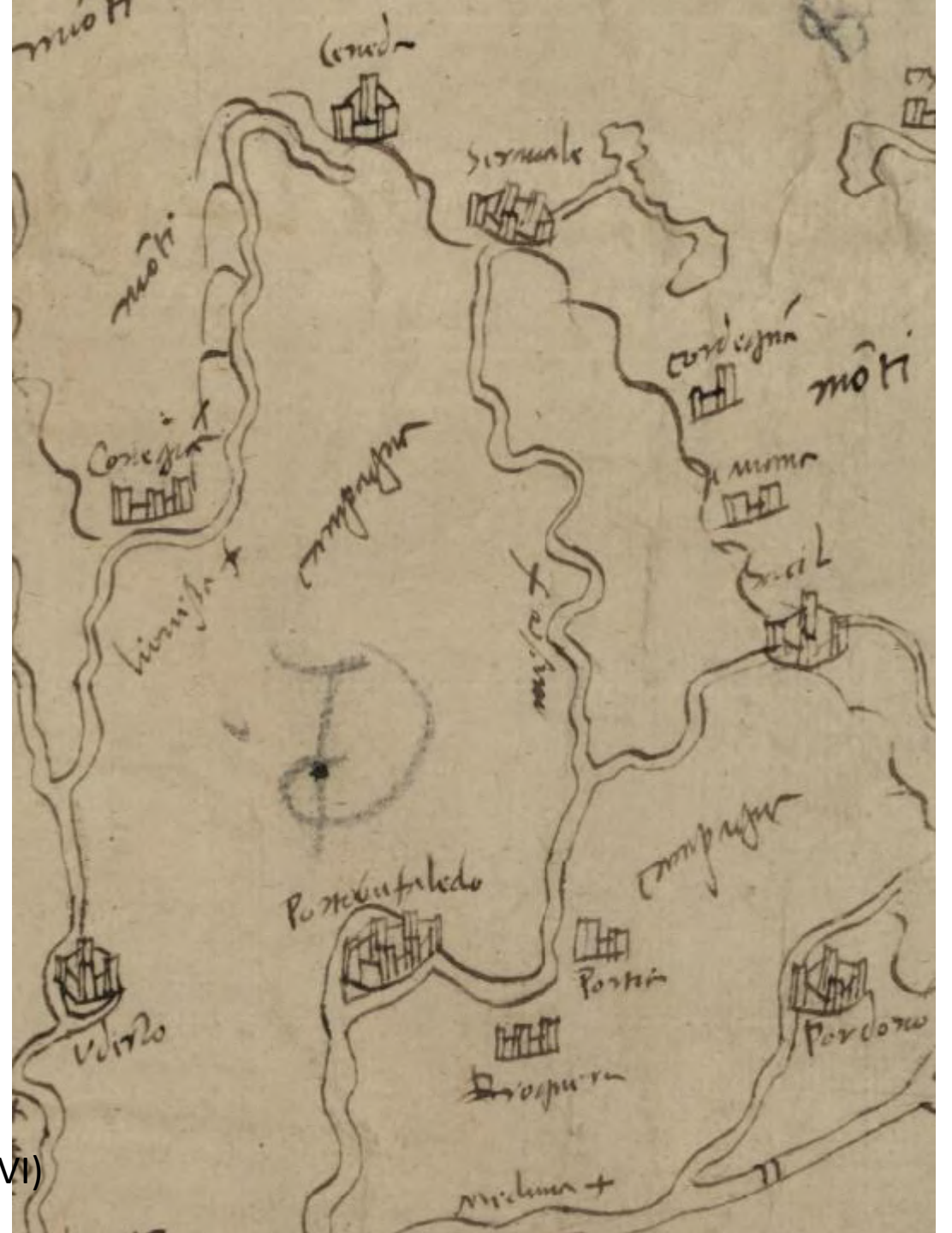

ASVe, SEA, dis. 128: Veneto orientale - Friuli. Bacini idrografici (sec. XVI)

Num. XXXVI. Anno 1195. 10. Aprile.

*Possesso dato al Comune di Trevigi dal Caminese della Mota presso la
Livenza. Copia tratta dal Tomo primo della Raccolta Scotti.*

Anno Dom. MCXCV. Ind. XIII. die Lune decimo intrante Aprili.
Dom. Bonifacius de Piro Consul Tar. pro se, & ceteris Consulibus Tar. sociis nomine Comun. Tar. presente Biaquino filio quond. Gabrielis de Camino, & etiam propria manu dante ei tenutam per portam, intromisit, & in tenutam intravit de Dolione Mote ipsius Biaquini, que mota jacet juxta Lipientiam pro Curia illius Mote in integrum nominatim pro data, & concessione quam ipse Biaquinus fecerat Consulibus Tarvisinis nomine illius Communis recipientibus de jurisdictione omnium terrarum suarum, locorum, Castrorum, & hominum suorum tam fervorum, quam liberorum commorantium in suo comitatu, & pro obligatione pignoris CCC. lib. quas eis fecerat recipientibus nomine Communis Ter. pro observare omnia que in postea Communis Tar. firmata inter Comune Tar., & Biaquinum continentur. Et Petrus scripsit.

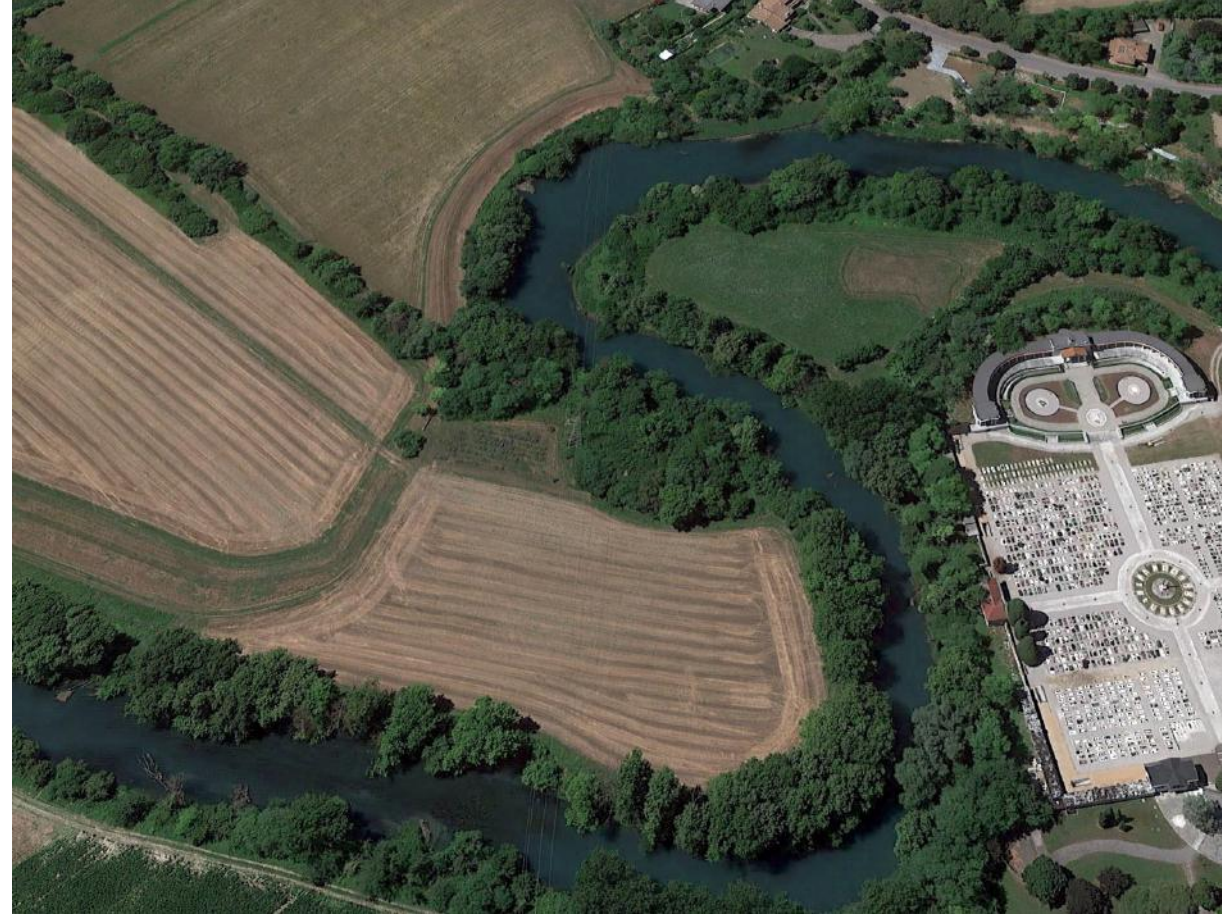



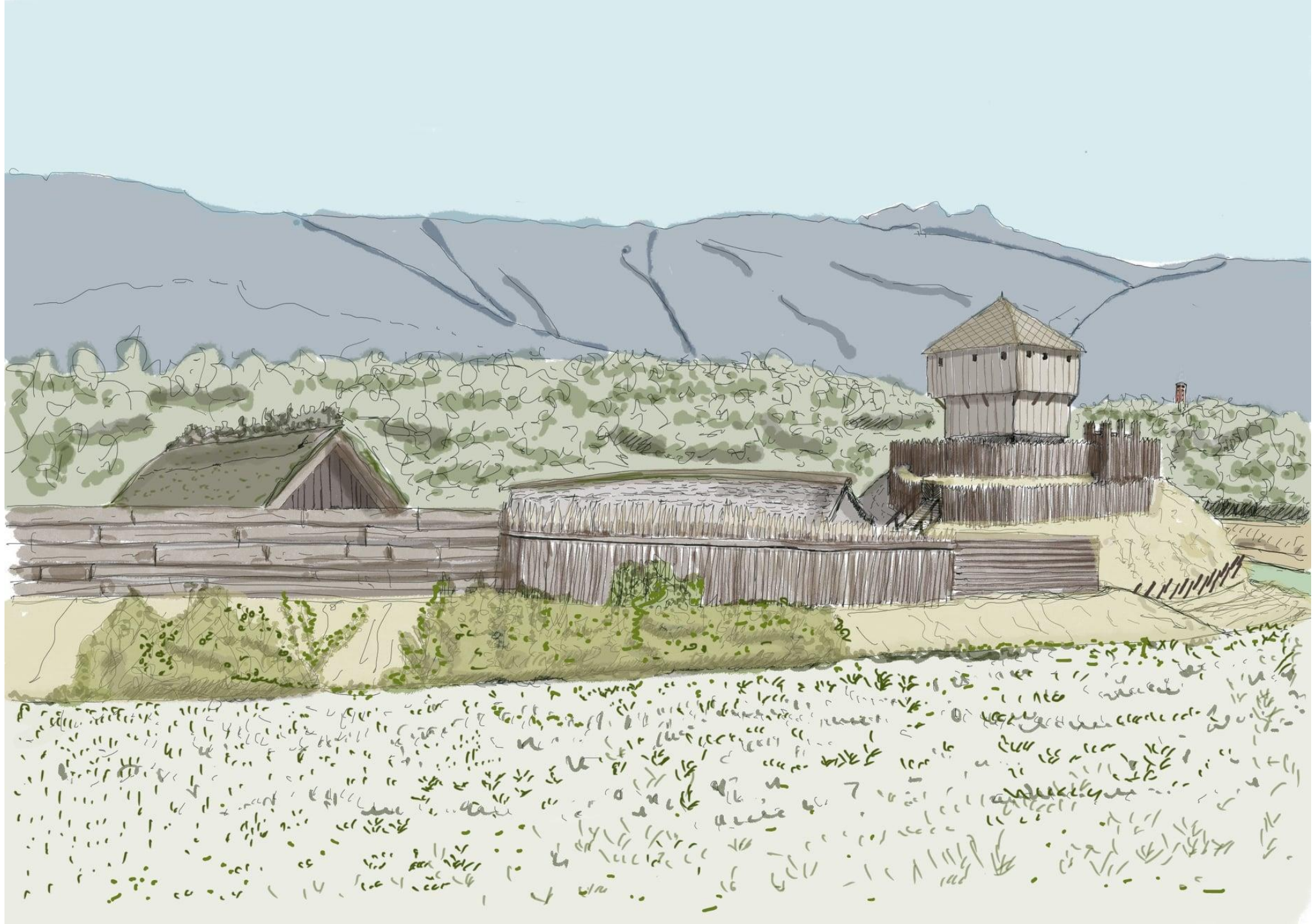

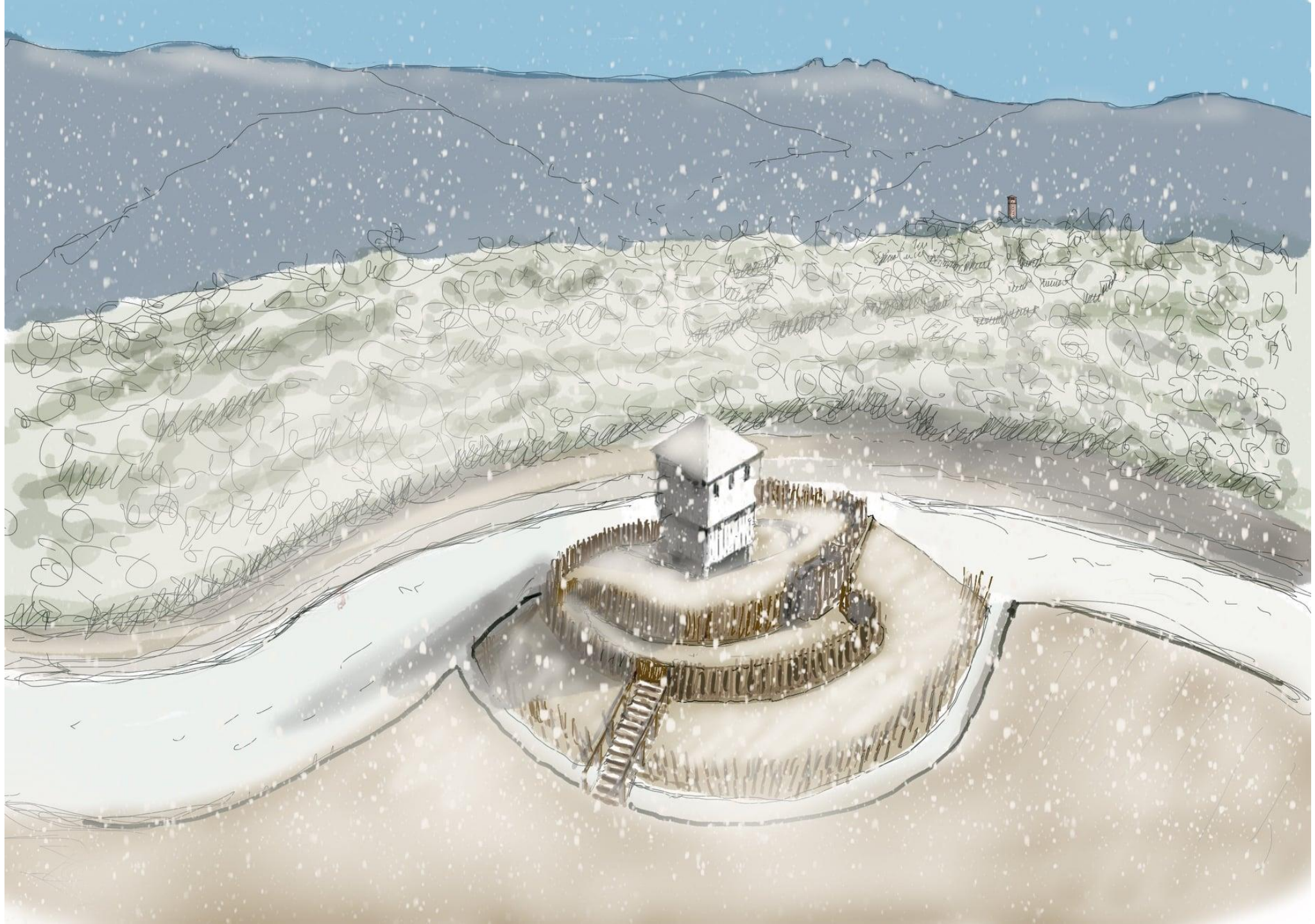











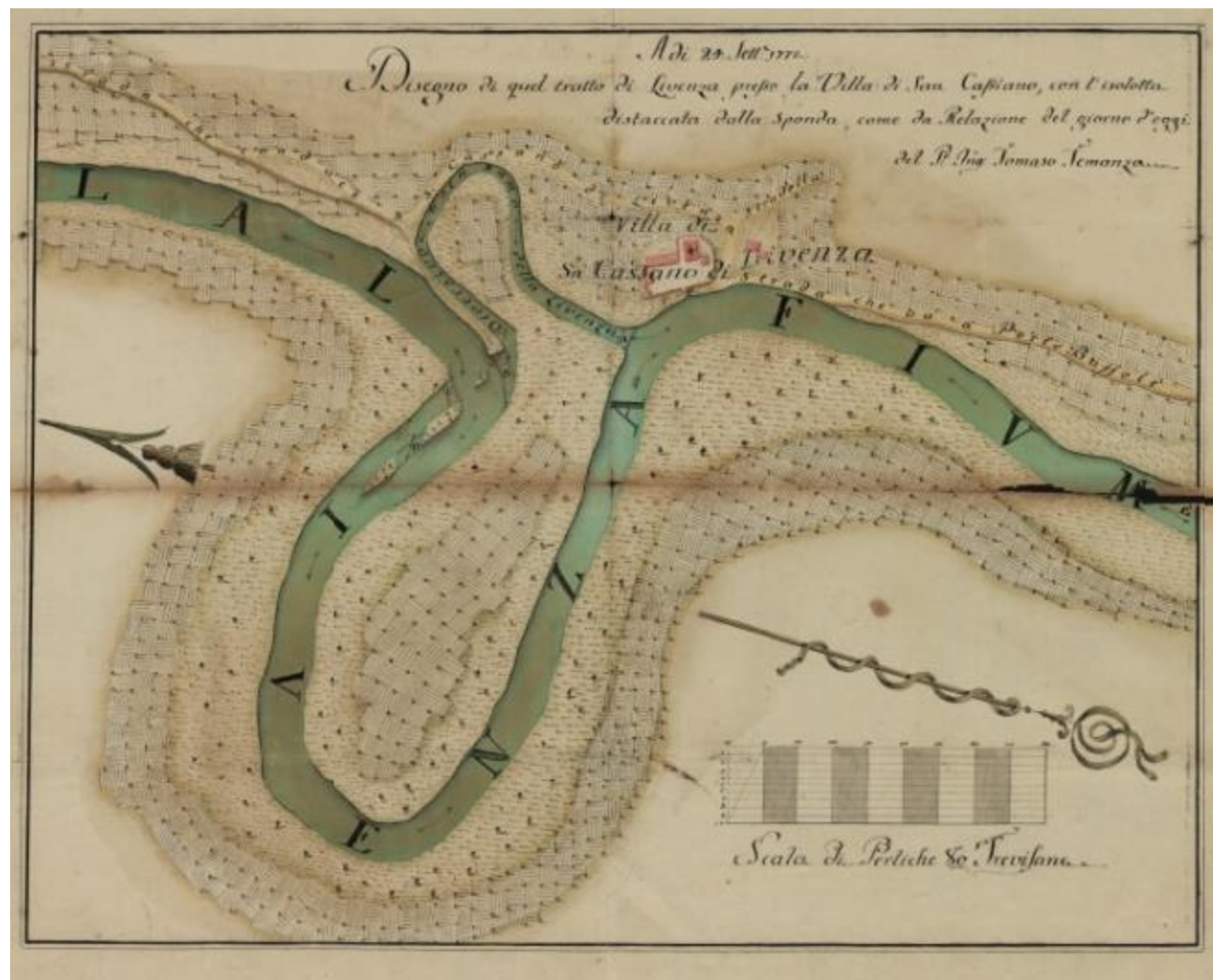

ASVe, SEA, b. 898, dis. 3: Livenza Tommaso Temanza 24 settembre 1771

Adi 29. Sett. 1772

Disegno di quel tratto di Livenza presso la Villa di San Cassiano, con l'isolotta
distaccata dalla sponda, come da Relazione del giorno d'oggi
del P. Ing. Tomaso Semanza



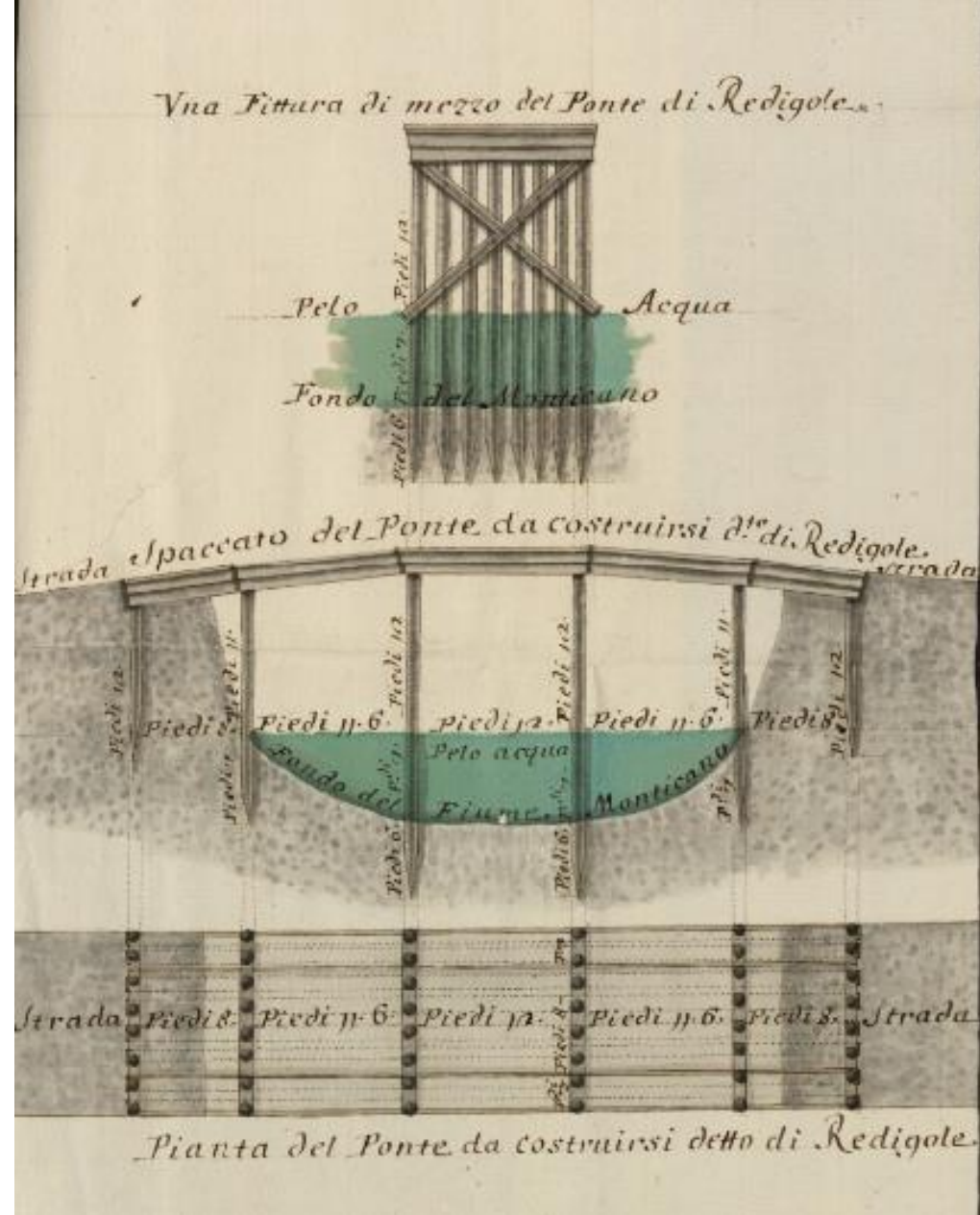

ASVe, SEA, b. 43, dis. 2: Monticano Motta di Livenza (TV). Pianta, sezione longitudinale e trasversale del ponte da erigere sul fiume Monticano presso Redivoli (Motta di Livenza). Allegato alla relazione n. 16 di Stefano Foin del 12 novembre 1769)

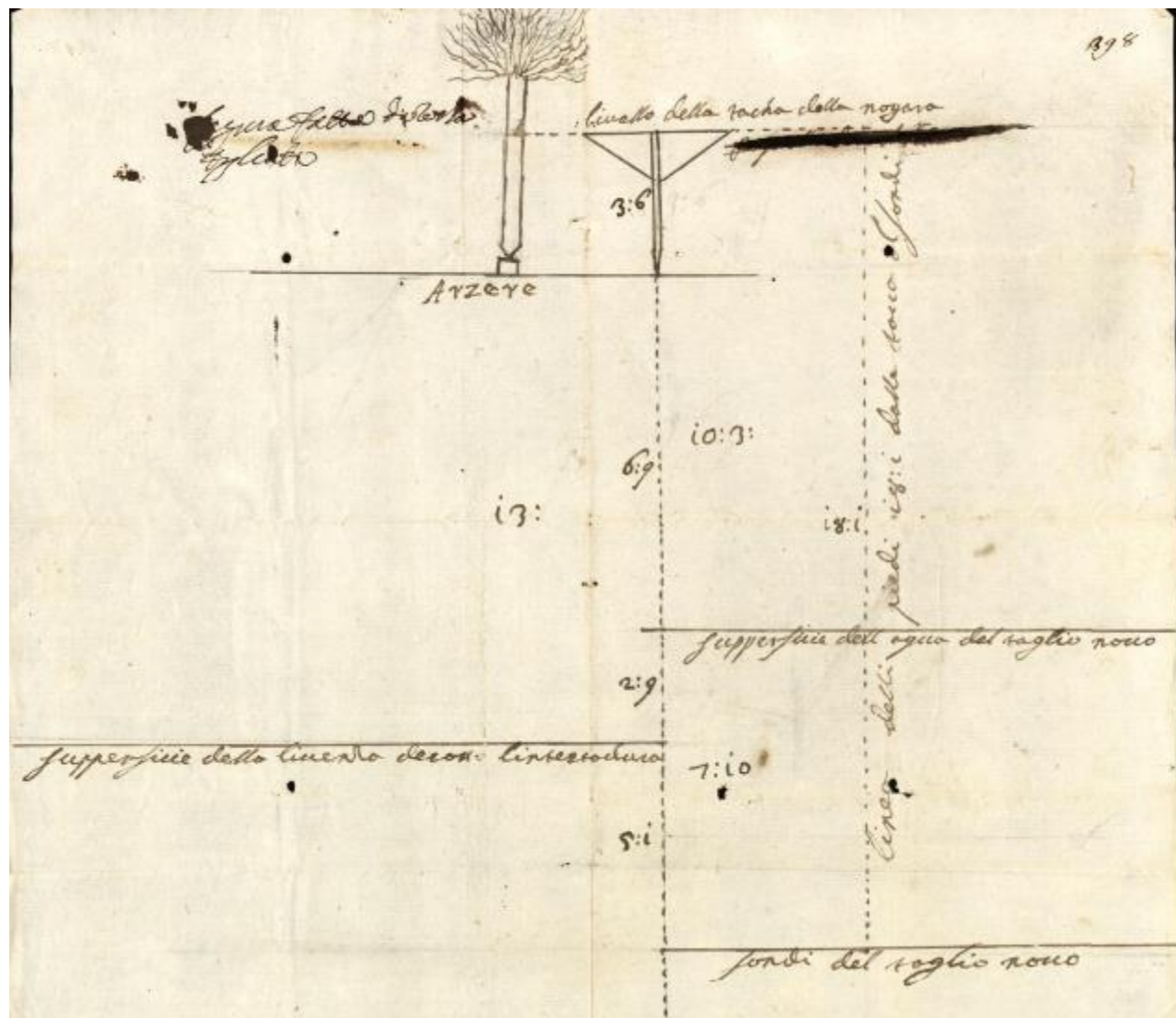

ASVe, SEA, b. 88, dis. 2: Livenza, agosto 1654

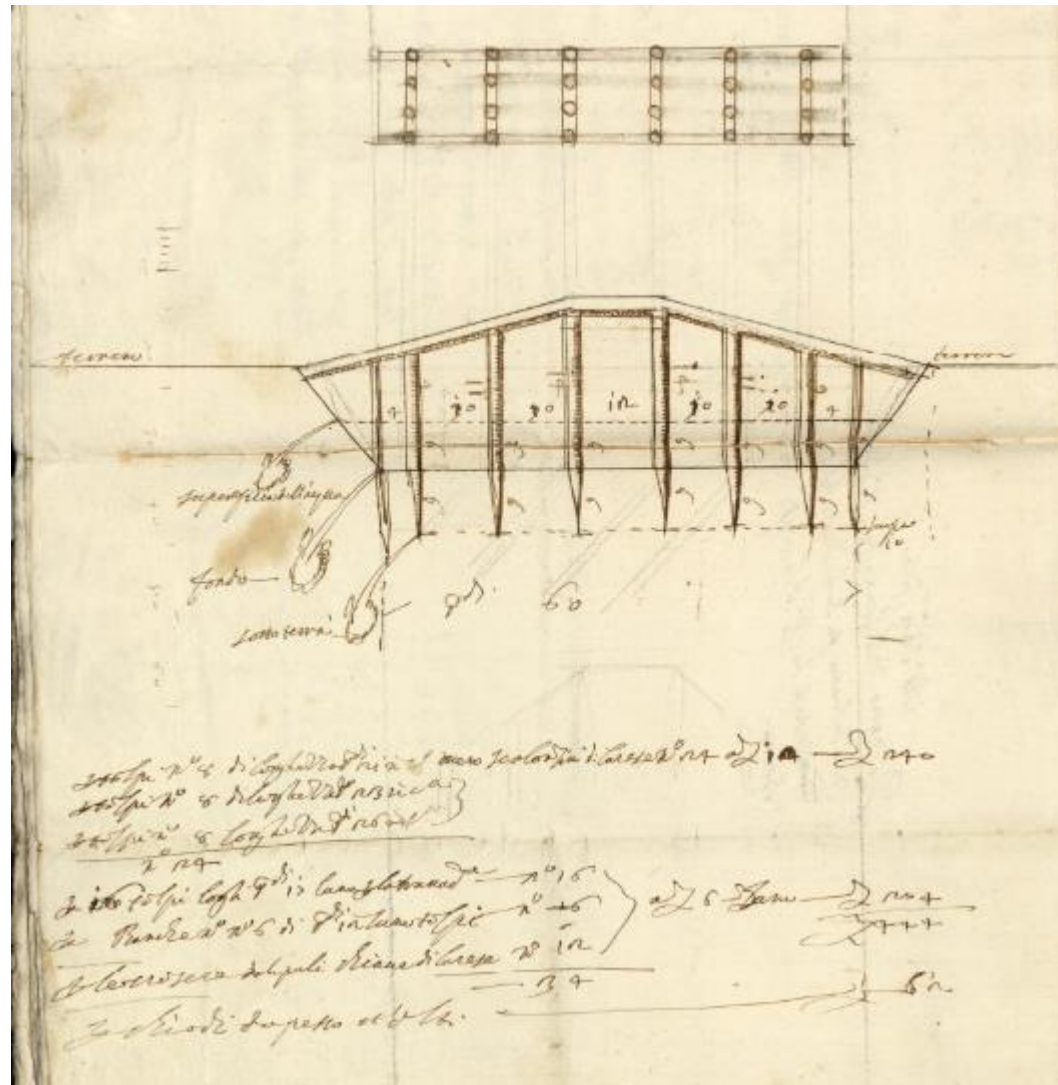

ASVe, SEA, b. 84, dis. 7: Livenza. Pianta e prospetto di un costruendo ponte vicino al Taglio degli scoladori della Livenza. Allegato alla supplica dei fratelli Mocenigo (22/12/1656)











SAGGIO

SULLA

COLTURA E GOVERNO

DE' BOSCHI

DI

PIETRO COMPARETTI.



PADOVA M. DCC. XCVIII.

A SPESE DI PIETRO BRANDOLESE :

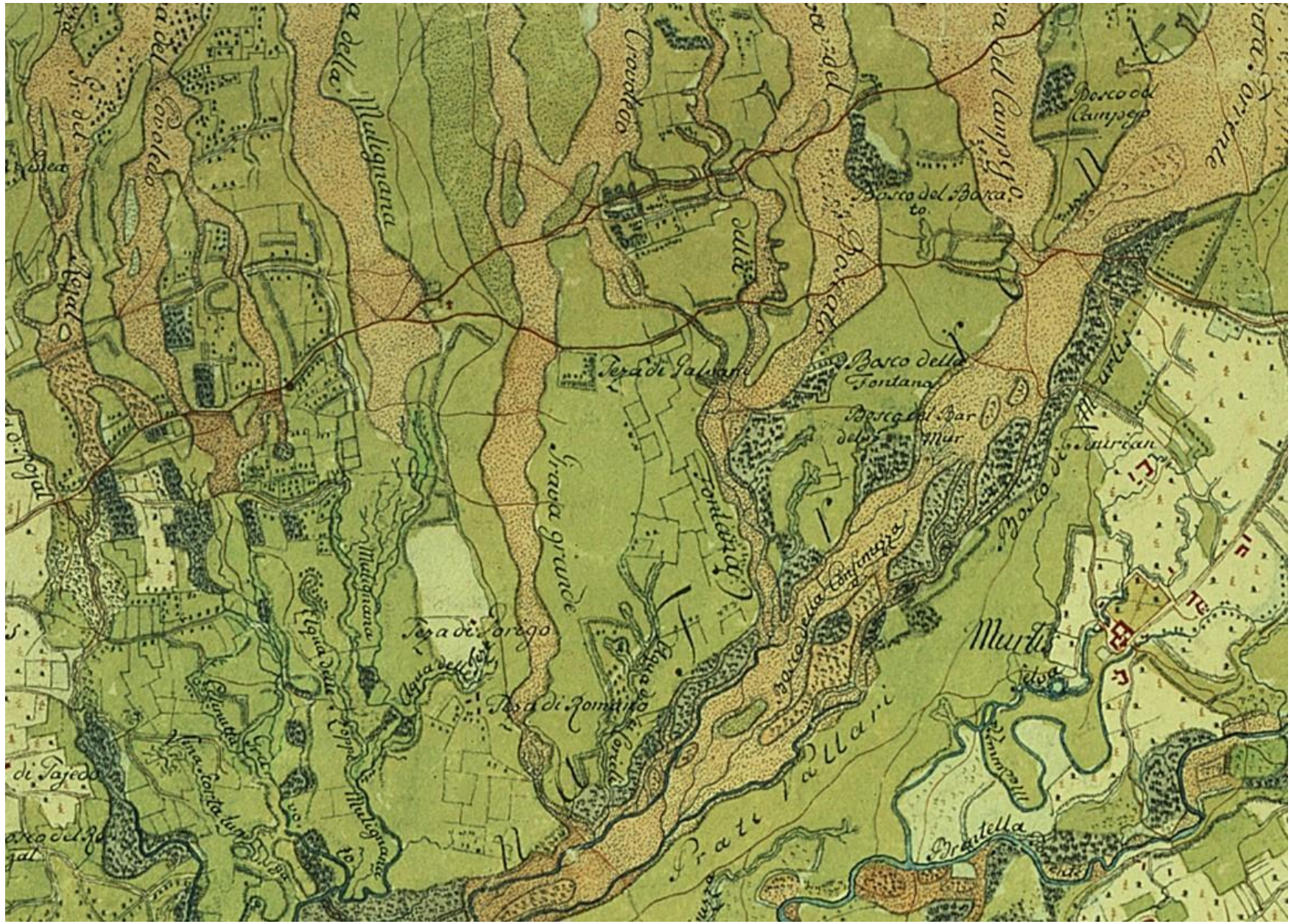



















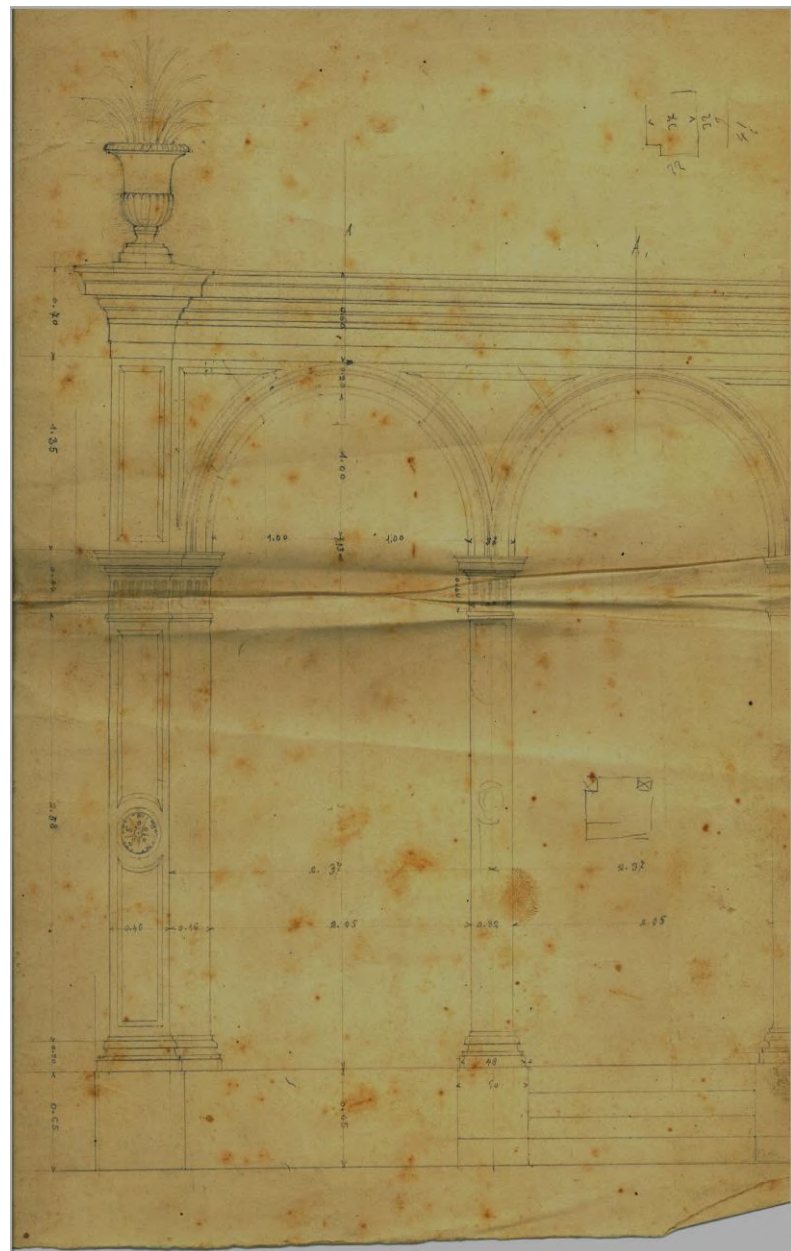





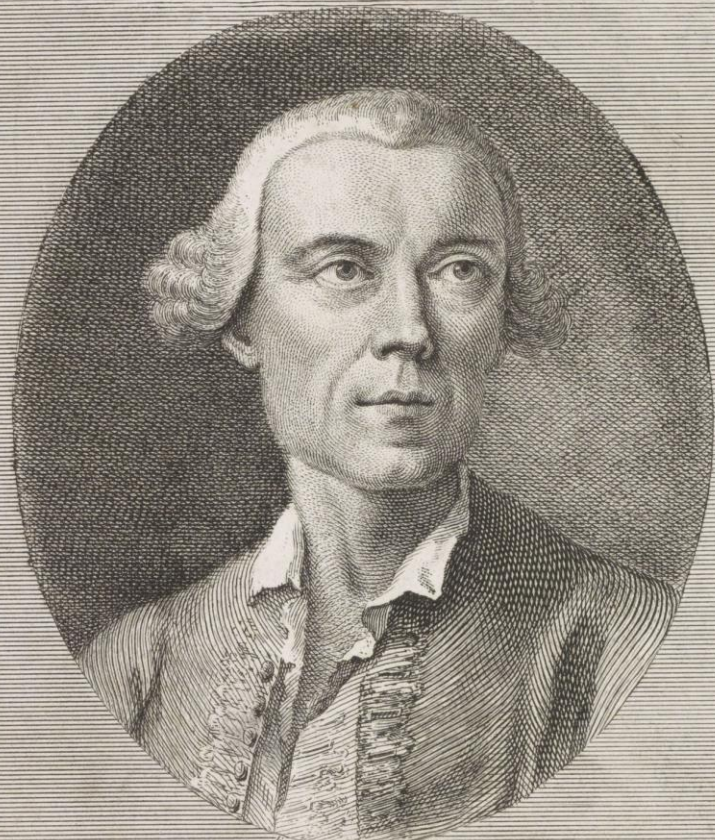

GASPARO GOZZI

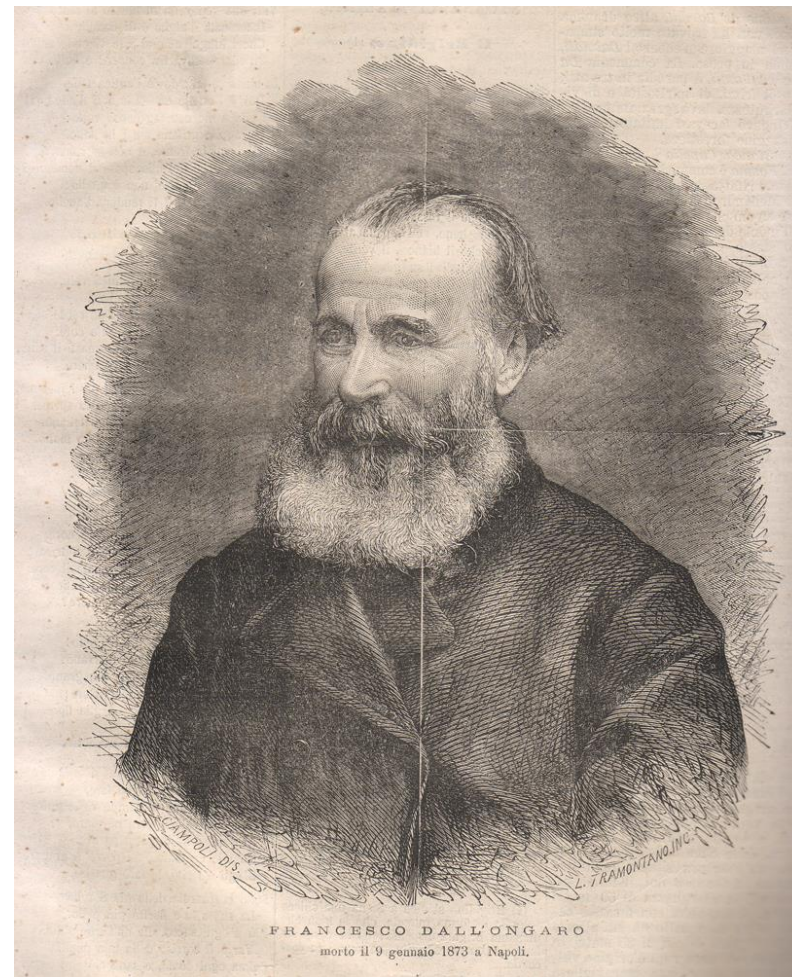

FRANCESCO DALL'ONGARO
morto il 9 gennaio 1873 a Napoli.